



GRAFING

AKTUELL

Amtsblatt – Informationen aus dem Rathaus



Liebe Mitbürgerinnen und Mitbürger,

seit dem 9. Mai 2026 hat unser Freibad geöffnet und wir freuen uns auf eine sonnige und hoffentlich unfallfreie Saison. Bei gleichbleibenden Vorjahreseintrittspreisen ist der Besuch für alle erschwinglich. Dies ist in Zeiten steigender Preise sehr wichtig. Nutzen Sie unser schönes Freibad, denn es ist immer einen Besuch wert.

Anfang Mai fand unser beliebtes Grasdauer Volksfest statt. Es war wieder gut besucht und Jung und Alt haben das Angebot der Schausteller genutzt oder die Bewirtung im Bierzelt genossen. Genau zu dieser Zeit hatten wir auch Besuch aus unserer Partnerstadt Saint-Marcellin. Die Abordnung aus Frankreich kam mit einer neuen Bürgermeisterin und über 100 Französinen und Franzosen in unsere Stadt. Sie wurden herzlich aufgenommen und haben einige Tage in Grafing verbracht. Neben einem Besuch auf dem Volksfest waren ein Grillabend auf der Alm der Atteltaler in der Rotter Straße, der Eintrag in das Golde-

ne Buch der Stadt und Begegnungen mit dem Jugendforum, die Höhepunkte dieses Besuches. Vielen Dank an die Bürgerinnen und Bürger, die Gäste aufgenommen haben und natürlich an unser Partnerschaftskomitee, das den Besuch zusammen mit der Stadtverwaltung organisiert hat.

Inzwischen wurden die neuen Stadträtinnen und Stadträte vereidigt und die konstituierende Sitzung mit der der Stadtrat in die neue Wahlperiode gestartet ist, wurde abgehalten. Wir freuen uns auf 6 Jahre konstruktive Zusammenarbeit im Stadtrat und wünschen uns eine glückliche Hand bei den Entscheidungen für Grafing. Die ausscheidenden Stadträtinnen und Stadträte wurden bei einer Feier in der Stadthalle gebührend verabschiedet.

Bei dieser Gelegenheit möchte ich mich ausdrücklich bei Otti Eberl bedanken, die mit einer kurzen Unterbrechung 30 Jahre im Stadtrat vertreten war und sich für die Belange der Stadt eingesetzt hat. Ein besonderer Dank gilt auch Dr. Josef Rothmoser, der insgesamt 42 Jahre un-

terbrochen im Stadtrat war und dabei auch in jedem Ausschuss und sogar während einer Wahlperiode zweiter Bürgermeister war. In dieser langen Zeit war es ihm eine Ehre, wie er in seiner Abschiedsrede betont hat, die Geschicke Grafings mit zu prägen. Mit ihm geht auch ein Stück Stadtgeschichte. Wir bedanken uns ausdrücklich und wünschen ihm alles Gute für die Zukunft.

In der Seniorenvertretung wurde für den Bereich Bildungsträger Frau Hermine Lutz als Nachrückerin vorgeschlagen und vom Stadtrat bestellt.

Ende April wurde der Spatenstich für den Bau eines Wohnheims für Menschen mit Behinderung an der Nettelkofener Straße vollzogen. Der Betreuungsverband Steinhöring errichtet dort eine Anlage mit 24 Wohneinheiten. Weiter wurde das Verbindungsstück des Radweges zwischen Grafing-Bahnhof und Taglaching dem Verkehr übergeben. Ein wichtiges Teilstück für die Sicherheit der Fahrradfahrer in diesem unübersichtlichen Waldstück am Ran-

Fortsetzung Seite 2 ▶

Amtliche Bekanntmachungen

WIDMUNG DES WEGES „FUSSWEG VON BAHNHOFSTRASSE 14 ZUR VAZANISTRASSE“ ZUM BESCHRÄNKT ÖFFENTLICHEN WEG

– Seite 2

Nachrichten aus dem Rathaus

VERABSCHIEDUNG DER AUSSCHIEDENDEN STADTRÄTE

– Seite 6

Kultur, Sport, Freizeit

CHAXTER-JULI-PROGRAMM

– Seite 14

Was ist los in Grafing



SKASA-STIFTUNG KOMMT IN BEWEGUNG

– Seite 30

Stadthalle



THE STARS – ROLLING STONES NIGHT – OPEN-AIR BENEFIZKONZERT

– Seite 32

Umwelt, Abfall



KOMPOSTTonne IM SOMMER BEGINN DER WÖCHENTLICHEN LEERUNG

– Seite 33

Vereinsnachrichten



SOLIDARISCHE LANDWIRTSCHAFT | KERSCHBAUMERHOF E. V. ES GIBT NOCH FREIE ERNTE-AKTIV-TEILE

– Seite 39

► Fortsetzung von Seite 1

de unseres Stadtgebietes. Damit wurde nach der Verbindung zwischen Seeschneid und Nettelkofen und dem Fahrradweg zwischen Oberelkofen und Grafing der dritte Radweg in den letzten 6 Jahren seiner Bestimmung übergeben. Ein weiterer Radweg entlang der Ostumgehung wird in diesem Jahr noch folgen.

Besonders erfreulich war der Spatenstich für den Bau von 60 Wohnungen für niedrige und mittlere Einkommen in der Aiblinger Straße durch die BayernHeim GmbH. Aus München ist dafür eigens der Staatsminister für Wohnen, Bau und Verkehr, Christian Bernreiter, angereist und

hat in seiner Rede auf die Bedeutung des Baus von günstigen Wohnungen für die Bevölkerung hingewiesen. Damit startet endlich die angekündigte Wohnbauoffensive der Stadt Grafing mit dem Bau von über 120 bezahlbaren Wohnungen im Stadtgebiet.

Gerade befinden sich viele Mitbürgerinnen und Mitbürger in den Pfingstferien oder genießen den beginnenden Sommer in unserer Stadt. Es gibt weiterhin ein großes Angebot an kulturellen Veranstaltungen in der Stadt, so dass für jeden und für jede Altersgruppe etwas geboten ist. Am 4. Juni 2026 wird Fron-

leichnam in Grafing und am 7. Juni 2026 in Straußdorf gefeiert, wozu alle herzlich eingeladen sind.

Ich wünsche Ihnen eine gute Zeit und uns allen einen schönen und sonnigen Sommer.

Herzlichst

Ihr

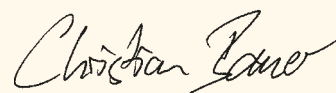

Christian Bauer
Erster Bürgermeister

Bekanntmachung

Vollzug des Bayerischen Straßen- und Wegegesetzes -BayStrWG-; Widmung (Erweiterung der Zweckbestimmung) des Weges „Fußweg von Bahnhofstraße 14 zur Vazaninistraße“ zum beschränkt öffentlichen Weg (Fuß- und Radweg mit Anliegerverkehr)

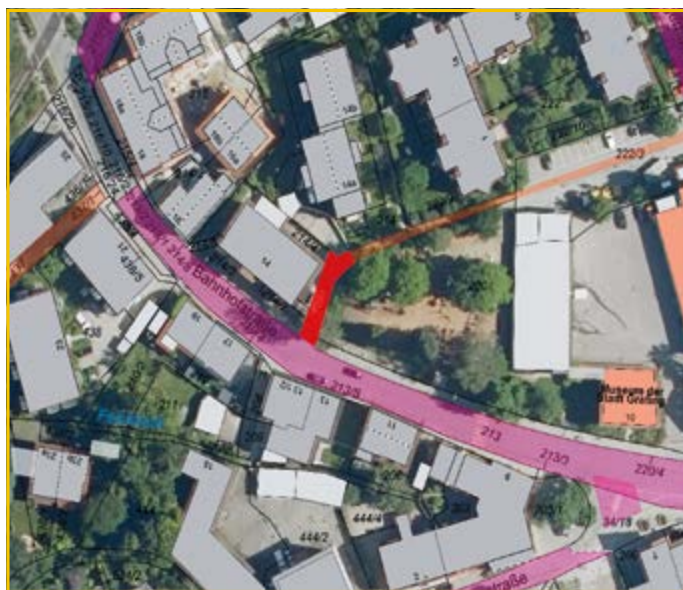

Für den in der Stadt Grafing b.München, Landkreis Ebersberg, bestehenden beschränkt-öffentlichen Weg Nr. 12 „Fußweg von Bahnhofstraße 14 zur Vazaninistraße“ wird die Widmung gemäß Art. 6 des Bayerisches Straßen- und Wegegesetz geändert.

Der Benutzerkreis des Weges wird von „Fußgänger“ auf „Fußgänger und Radfahrer“ erweitert.

Für den nachfolgend näher bezeichneten Teilabschnitt wird der Benutzerkreis darüber hinaus auf „Fußgänger und Radfahrer sowie Anliegerverkehr (insbesondere zur Zufahrt zur Tiefgarage der Anwesen Bahnhofstraße 14 a und 14 b)“ erweitert.

Die Widmung wird mit der Verkehrsübergabe wirksam (Art. 6 Abs. 7 Satz 1 BayStrWG).

Der von der erweiterten Widmung für den Anliegerverkehr betroffene Abschnitt erstreckt sich über das Grundstück Fl.Nr. 214/5 sowie eine Teilfläche des Grundstücks Fl.Nr. 220 der Gemarkung Grafing. Er beginnt an der Einmündung in die Ortsstraße Nr. 244 „Bahnhofstraße“ an der südlichen Grundstücksgrenze der Fl.Nr. 214/5 und endet nach 24 m hinter der Tiefgaragenzufahrt der Anwesen Bahnhofstraße 14 a und 14 b.

Die Straßenbaulast trägt die Stadt Grafing b.München (Art. 54a Abs. 1 BayStrWG).

Die begründeten Unterlagen der Verfügungen können in den Geschäftsräumen der Stadt Grafing b.München, Marktplatz 28, Zimmer 14, während der Dienststunden eingesehen werden.

Grafing b.M., 22.04.2026
Stadt Grafing b.München
Christian Bauer
Erster Bürgermeister



Bekanntmachung

Vollzug des Bayerischen Straßen- und Wegegesetzes -BayStrWG-; Teilweise Aufstufung des ausgebauten öffentlichen Feld- und Waldweges „Mitterweg“ zur Ortsstraße

1. Straßenbeschreibung

Der in der Stadt Grafing b.München, Landkreis Ebersberg, bestehende öffentliche Feld- und Waldweg mit der Bezeichnung „Mitterweg“ wird im Teilbereich des Ortes Eisendorf zur Ortsstraße aufgestuft.

Der „Mitterweg“ ist derzeit im Straßenbestandsverzeichnis als öffentlicher Feld- und Waldweg eingetragen. Er verläuft von der Einmündung der Gemeindeverbindungsstraße Eisendorf-Straußdorf nach Süden bis zur Gemeindegrenze Aßling.

Durch die Entwicklung des Ortes Eisendorf zum Ortsteil hat der „Mitterweg“ in seinem Anfangsbereich, also ab der Einmündung der Gemeindeverbindungsstraße Eisendorf-Straußdorf, auf eine Länge von 110 Meter, Ortstraßencharakter erlangt. Die Straße hat somit Erschließungsfunktion für die angrenzenden Anwesen im Ort Eisendorf. Auch der Ausbauzustand entspricht einer Straße mit Erschließungsfunktion. Der Mitterweg wird deshalb in diesem Bereich zur Ortsstraße aufzustufen (Art 7 BayStrWG).

Die Widmung wird zwei Wochen nach dieser Bekanntmachung wirksam (Art. 41 Abs. 3, 4 BayVwVfG).

Die innerorts verlaufende Straßenfläche umfasst die Fl.Nr. 757 Teilfläche, der Gemarkung Elkofen. Die Straßenbaulast trägt die Stadt Grafing b.München.

Anfangspunkt

Die Einmündung der Gemeindeverbindungsstraße Eisendorf-Straußdorf, 0,000 km.

Endpunkt

Auf Höhe der süd-östlichen Grundstücksgrenze der Fl.Nr. 756/2 der Gemarkung Elkofen.



2. Verfügung

Das unter 1 bezeichnete Grundstück Fl.Nr. 757 Teilfläche der Gemarkung Elkofen wird zur Ortsstraße (Art. 46 Nr. 2 BayStrWG) aufgestuft (Art. 7 BayStrWG). Die genaue räumliche Begrenzung der Widmungsfläche bestimmt sich nach der zeichnerischen Darstellung in Anlage 1 (Lageplan).

Widmungsbeschränkung

Keine

3. Träger der Straßenbaulast

Stadt Grafing b.M. (art. 47 Abs. 1 BayStrWG).

4. Wirksamwerden

Die Widmungsverfügung wird am Tag nach der öffentlichen Bekanntmachung wirksam.

Die Begründeten Unterlagen der Verfügung können in den Geschäftsräumen der Stadt Grafing b.München, Marktplatz 28, Zimmer 14, während der Dienststunden eingesehen werden.

Grafing b.M., 14.08.2026

Stadt Grafing b.München

Christian Einhellig

2. Bürgermeister



Bekanntmachung

Vollzug des Bayerischen Straßen- und Wegegesetzes -BayStrWG-; Widmung der Erschließungsstraße „östliche Stichstraße der Aßlinger Straße“ in Grafing b.München (Art. 6 BayStrWG)

1. Straßenbeschreibung

Die für die Erschließung der Anwesen Grafinger Straße 8, 8a, 8b und 8c notwendige Erschließungsstraße wird auf den Grundstücken Fl.Nrn. 40/11 und 40/12 der Gemarkung Straußdorf als Ortsstraße gewidmet.

Die Widmung wird zwei Wochen nach dieser Bekanntmachung wirksam (Art. 41 Abs. 3, 4 BayVwVfG).

Bestandteile

Fahrbahn

Die innerorts verlaufende Straßenfläche umfasst die Grundstücke Fl.Nrn. 40/11 und 40/12 und der Gemarkung Straußdorf.

Anfangspunkt

Die Westgrenze der Fl.Nr. 40/12 Gemarkung Straußdorf, Einmündung in die Staatsstraße 2080 (Aßlinger Straße), 0,000 km.

Endpunkt

Grundstücksgrenze zwischen den Grundstücken Fl.Nrn. 40/11 und 40/13 der Gemarkung Straußdorf, 0,040 km.

2. Verfügung:

Die unter 1 bezeichneten Grundstücke Fl.Nrn. 40/11 und 40/12 der Gemarkung Straußdorf werden als Ortsstraße (Art. 46 Nr. 2 BayStrWG) gewidmet (Art. 6 BayStrWG). Die genaue räumliche Begrenzung der Widmungsfläche bestimmt sich nach der zeichnerischen Darstellung in Anlage 1 (Lageplan).

Widmungsbeschränkung

Keine



3. Träger der Straßenbaulast

Stadt Grafing b.M. (Art. 47 Abs. 1 BayStrWG).

4. Wirksamwerden

Die Widmungsverfügung wird zwei Wochen nach der öffentlichen Bekanntmachung wirksam.

Die begründeten Unterlagen der Verfügungen können in den Geschäftsräumen der Stadt Grafing b.München, Marktplatz 28, Zimmer 14, während der Dienststunden eingesehen werden.

Grafing b.M., 20.04.2026

Stadt Grafing b.München

Christian Bauer

Erster Bürgermeister



Gefundene und vergessene Räder

Im Grafinger Bauhof stehen viele Fundräder, die anscheinend niemand vermisst. Viele stehen schon seit einem halben Jahr und länger. Da das dortige Platzangebot begrenzt ist, wäre es schön: Wenn Sie entweder mal schauen, ob das abhandengekommene Fahrrad im Fundus am Bauhof steht und auf seinen alten Besitzer oder seine Besitzerin wartet, oder falls Sie ein S-Bahn-Radl benötigen Sie zu sehr günstigen Konditionen ein solches Rad am Bauhof erwerben. In der Regel kosten die Fundräder zwischen 10 € und 30 €, je nach Zustand.

Einfach in der Glonner Straße 43 zu den Öffnungszeiten vorbeikommen. ■



SITZUNGSTERMINE

des Stadtrates und seiner Ausschüsse

Stadtrat

Dienstag, 9. Juni 19.00 Uhr

Bau- und Werkausschuss

Dienstag, 23. Juni 17.00 Uhr

Alle Sitzungen finden im Sitzungssaal im Rathaus statt.



Die nächste Ausgabe von Grafing Aktuell wird zwischen dem 26. Juni und 3. Juli 2026 verteilt.

Redaktionsschluss für Beiträge von Vereinen und Gruppen aus Grafing ist **Mittwoch, der 3. Juni 2026, 12.00 Uhr.**

Bitte nutzen Sie für Ihre Beiträge die Mailadresse Redaktion-ga@grafing.de.

GRAFING 
AKTUELL Amtsblatt – Informationen aus dem Rathaus

WOHN- UND GESCHÄFTSHAUS

am Marktplatz | provisionsfrei | vom Eigentümer zu verkaufen
Tel.: 0049 157 5322 7097

IN GRAFING
BEI MÜNCHEN

PROVISIONS-
FREI 2026

Verabschiedung der ausscheidenden Stadträte

Erster Bürgermeister Christian Bauer hat die ausscheidenden Stadtratsmitglieder in der Stadthalle verabschiedet. Er dankte den Mitgliedern für ihr ehrenamtliches Engagement für die Belange der Stadt Grafing in den vergangenen Jahren.

Ausgeschieden sind: Otilie Eberl, Claus Eimer, Lena Huppertz, Marianne Lay, Andrea Maier, Uwe Peters, Elli Riedl, Dr. Josef Rothmoser, Roswitha Singer und Florian Wieser.



Erster Bgm. Christian Bauer



Otilie Eberl



Claus Eimer



Lena Huppertz



Marianne Lay



Andrea Maier



Uwe Peters



Elli Riedl



Dr. Josef Rothmoser



Roswitha Singer



Florian Wieser

Parteien im Grafinger Stadtrat

Infos zu den Parteien die im Grafinger Stadtrat vertreten sind, finden Sie hier:

www.csu.de/verbaende/ov/grafing/

www.gruene-egersberg.de/vor-ort/a-j/grafing/nachrichten

www.fw-grafing.de/

www.spd-grafing.de/

www.bayernpartei.de/ortsverband/assling/

www.die-linke-erding-egersberg.de/kreisverband-mandate/stadtrat/



KÖSTLER
Ihr Gartencenter in Grafing seit 1864

*Floristik
Stauden & Saisonpflanzen
Deko & Geschenke
Baumschule
Tagescafé
Spielplatz*



GÄRTNEREI KÖSTLER
in Grafing

Glonner Str. 41
in 85567 Grafing
08092 / 1873

www.gartencenter-koestler.com
[@gartencenterkoestler](https://www.instagram.com/gartencenterkoestler)
[@gaertners_toechter](https://www.instagram.com/gaertners_toechter)



WAS LANGE WÄHRT, WIRD ENDLICH GUT

Spatenstich für das Wohnheim für Menschen mit Behinderungen

Was vor über 12 Jahren begann, nahm nun endlich seinen Lauf. Im Namen des Einrichtungsverbands Steinhöring lud Gertrud Hanslmeier-Prockl zum Spatenstich. Erster Bürgermeister Christian Bauer verwies auf die vielen Schwierigkeiten die bei dem Projekt aufgetreten waren und auch Bauamtsleiter Josef Niedermaier begleitet dieses Projekt seit 12 Jahren und freut sich beim Spatenstich dabei zu sein.

Geplant war oft und viel und immer wieder musste etwas berücksichtigt werden. Viele Menschen haben sich für die Umsetzung dieser Wohnanlage eingesetzt.

Nun wird das Herzensprojekt des Steinhöriger Einrichtungsverbandes endlich realisiert und eine neue Heimat für 24 Menschen mit Einschränkungen kann entstehen.



TÜV SÜD 100% für Sie da in & um Grafing!

Unsere gesetzlichen Leistungen

- Hauptuntersuchung (inkl. AU) PKW und KRAD
- Hauptuntersuchung bei Anhängern ohne Bremse
- Gasuntersuchung

Weitere Leistungen

- Schaden- und Wertgutachten

www.tuvsud.com/de

TÜV SÜD Service-Center Grafing

Am Brucker Feld 6 | 85567 Grafing

Montag bis Freitag 8:00–12:00

Montag und Donnerstag 13:00–16:00

Terminvereinbarung über diesen QR-Code oder über die kostenlose Service-Hotline Tel. 0800 888 090



Wir freuen uns auf Sie, mit oder ohne Termin



Spatenstich – Aiblinger Anger



Bauamtsleiter Josef Niedermaier und Thomas Huber, Stadtrat und Mdl

Mit dem Spatenstich für den sozialen Wohnungsbau am Aiblinger Anger nimmt die große Bauoffensive in der Stadt Grafing weiter Fahrt auf. Hier entstehen 57 neue Wohnungen.

Bezahlbarer, geförderter Wohnraum entsteht für die Menschen vor Ort. Es soll nicht nur ein Dach über dem Kopf sein, sondern ein Zuhause wie der Erste Bürgermeister Christian Bauer in seiner Rede betonte. Sein Dank für die Verwirklichung geht an den Stadtrat, die Verwaltung, an die Planer und die beteiligten Institutionen.

Dieses Wohngebiet geht ganz gezielt auf Bedürfnisse ein. Es ist bezahlbar, sozial ausgewogen und zukunftsorientiert. All dies ist kein Zufallsprodukt, sondern das Ergebnis eines langen politischen Prozesses, intensiver Planungen und vieler Diskussionen.



Ernst Böhm, B&O Gruppe



Erster Bürgermeister Christian Bauer



Staatsminister Christian Bernreiter



Thomas Huber, Bauamtsleiter Josef Niedermaier und BGM Christian Bauer

Die B&O Gruppe aus Bad Aibling ist Vordenker für nachhaltiges und klimaneutrales Bauen und setzt ihr Konzept vom „Einfachen Bauen“ kostengünstig und ökologisch um. Die BayernHeim GmbH und die Baunova Bayern sind die staatlichen und genossenschaftlichen Partner dieses Projekts.

Zum Spatenstich kam auch der Bayerische Staatsminister für Wohnen, Bau und Verkehr, Christian Bernreiter.

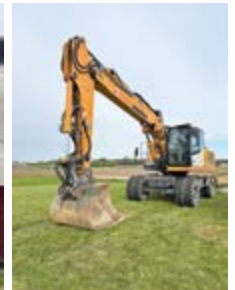

Einweihung des Radweges von Grafing-Bahnhof nach Taglaching



Heute wurde der Radweg, der die Gemeinden Bruck und Grafing noch enger zusammenrücken lässt, feierlich eröffnet.

Dekan Stephan Rauscher segnete den Weg, der im Anschluss eröffnet wurde. Erster Bürgermeister Christian Bauer freute sich über den Lückenschluss im Radwegnetz und wünschte allen eine sichere und gute Fahrt. Gerade dieses Stück war für die Radelnden nicht ganz ungefährlich, da es durch den angrenzenden Wald führte, eng und kurvig ist und die Autos auf diesem Teilstück nicht langsam unterwegs sind. Gleichzeitig wies er auf die Fortbewegung mit dem Fahrrad hin, die durch die E-Bikes eine ganz andere Bedeutung bekommen hat. Die Stadt Grafing wird sich weiterhin für den Bau von Radwegen einsetzen.



Im Anschluss unternahmen Landrat Robert Niedergesäß und Grafings Erster Bürgermeister Christian Bauer eine Testfahrt auf der neuen Strecke und waren sichtlich begeistert.





WER **IHN** NICHT PROBIERT,
VERPASST DAS BESTE.



online und im ausgewählten
Lebensmitteleinzelhandel
www.martermuehle.de



SENIOREN
GRAFING



© Robert Kneschke, stock.adobe.com

Beratungsstelle für Senioren

Für Anmeldungen, Terminvereinbarungen oder Fragen wenden Sie sich bitte an die Beratungsstelle für Senioren, Rathausgasse 1, Zimmer Ko3. Sie erreichen uns am Montag von 12.30 bis 14.00 Uhr und am Mittwoch von 12.30 bis 14.30 Uhr unter Telefon 08092/7031415 oder beratungsstelle@grafing.de.

Seniorenvertretung

Die nächste Sitzung der Seniorenvertretung findet am Donnerstag, den **9. Juli 2026**, um 15.00 Uhr im Sitzungssaal des Rathauses statt. Alle Interessierten sind herzlich dazu eingeladen.

Ausfall der Sitzgymnastik

Am **3. Juni 2026** findet keine Sitzgymnastik statt!

Ausflug an den Chiemsee

Am **9. Juni 2026** bieten wir Ihnen einen Ausflug auf die Fraueninsel an. Wir starten um 10.00 Uhr mit dem Bus an der Haltestelle vor dem Geschäft „Kindl“ in Grafing und fahren nach Gstadt am Chiemsee. Dort fahren wir

dann gemeinsam mit dem Schiff zur Fraueninsel, wo uns ein leckeres Mittagessen beim „Klosterwirt“ erwartet. Anschließend hat jeder die Möglichkeit selbst zu entscheiden. Wer möchte, bleibt einfach sitzen und gönnt sich vielleicht noch Kaffee und Kuchen. Andererseits wäre aber auch ein Spaziergang auf der Insel möglich. Um 15.45 Uhr treffen wir uns dann wieder am Schiffsanleger und fahren um 16.00 Uhr gemeinsam mit dem Schiff zurück nach Gstadt. Anschließend geht es dann wieder mit dem Bus zurück nach Grafing, wo wir ca. 17.30 Uhr wieder ankommen werden. Für die Fahrt mit Bus und Schiff berechnen wir Ihnen 10 € pro Person, die wir im Bus einsammeln. Das Mittagessen zahlt jeder selbst. Wenn Sie mitkommen möchten, melden Sie sich bitte verbindlich bis 27. Mai 2026 unter beratungsstelle@grafing.bayern.de oder zu unseren Sprechzeiten unter Telefon 08092/703-1415 an. Wir hoffen auf schönes Wetter und freuen uns auf einen wunderschönen Tag mit Ihnen. Ihre Seniorenstelle
Juhle Lemke und Inge Fröwis

Ausflug in den Botanischen Garten

Am 28. April 2026 unternahmen wir gemeinsam mit einer kleinen Gruppe Grafinger Senioren einen Ausflug in den Botanischen Garten München. Die Anreise erfolgte entspannt mit S-Bahn und Straßenbahn. Vor Ort erwartete uns eine äußerst informative und abwechslungsreiche Führung durch die wichtigsten Bereiche der Anlage. Bei strah-



lendem Sonnenschein, blauem Himmel und angenehmen 20 Grad zeigte sich die Pflanzenwelt in ihrer vollen Blütenpracht. Im Anschluss blieb noch genügend Zeit, den Garten individuell weiter zu erkunden oder im Café die besondere Atmosphäre zu genießen. Am Nachmittag traten wir schließlich die Rückfahrt nach Grafing an, ebenfalls bequem mit Straßenbahn und S-Bahn. Der Ausflug war für alle Beteiligten ein rundum gelungenes Erlebnis und wird uns in bester Erinnerung bleiben.

Seniorenkino in der Turmstube am 17. Juni 2026

Bonn in den Jahren 1948/49: Die Juristin Dr. Elisabeth Selbert sitzt als Abgeordnete im damaligen Übergangsparlament, dem „Parlamentarischen Rat“, der zuständig ist für die Verabschiedung des Grundgesetzes der entstehenden Bundesrepublik. Hier kämpft sie vehement für die Aufnahme des Satzes: „Männer und Frauen sind gleichberechtigt.“ Trotz massiver Widerstände ihrer Kollegen gibt sie nicht auf und hält hartnäckig an ihrem Vorhaben fest. Die Sternstunde ihres Lebens kommt für sie, als ihre Formulierung wörtlich in den Artikel 3 des neuen Grundgesetzes aufgenommen wird. Dieser historische Schritt auf dem Weg zur Gleichberechtigung der Geschlechter in Deutschland wird große gesellschaftliche, gesetzliche und politische Veränderungen anstoßen.



Ihre Steuerberatung
im Herzen von Grafing

ECOVIS BLB Steuerberatungsgesellschaft mbH,
Niederlassung Grafing
Marktplatz 4, 85567 Grafing
Tel.: +49 8092 8199-0 · grafing@ecovis.com

Meisterunikate aus Stein



SEBASTIAN
BREUER

Mühlweg 1A
85560 Ebersberg
mobil +49 172 8104360
info@sebastian-breuer.com
www.sebastian-breuer.com

Bäder
Küchenarbeitsplatten
Treppen
Tische / Möbel aus Stein
Grabsteine + Inschriften
Skulpturen
Eingangspodeste
Terrassen
Fliesenarbeiten u.v.m.



Veranstaltungen der Stadt Grafing und der Seniorenvertretung



SENIOREN
GRAFING

Wann?			Was?	Wo?	Anmeldung?
Di.	02.06.2026	15.00 Uhr	Boule-Spiel	Stadtpark	
Di.	09.06.2026	15.00 Uhr	Boule-Spiel	Stadtpark	
Di.	09.06.2026	10.00 Uhr	Ausflug Chiemsee, Mittagessen im „Klosterwirt“ auf der Fraueninsel	Bushaltestelle „Kindl“	Bis spätestens 27. Mai 2026 in der Beratungsstelle für Senioren
Mi.	10.06.2026	09.30 Uhr	Sitzgymnastik	Kompetenzzentrum	
Do.	11.06.2026	14.00 Uhr	Seniorencafé, reservierte Tische für Senioren	Café Glashaus	
Mo.	15.06.2026	09.00 Uhr	Seniorenfrühstück mit anschließenden Gesellschaftsspielen. In Zusammenarbeit mit der kath. Seniorenseelsorge im Dekanat Ebersberg	Katholischer Pfarrsaal	
Di.	16.06.2026	15.00 Uhr	Boule-Spiel	Stadtpark	
Mi.	17.06.2026	09.30 Uhr	Sitzgymnastik	Kompetenzzentrum	
Mi.	17.06.2026	15.00 Uhr	Seniorenkino, Filmbeschreibung siehe Seite 12	Turmstube in der Stadthalle	
Do.	18.06.2026	15.00 – 17.00 Uhr	Smartphone-Sprechstunde mit EBE-online	Vorraum der Stadtbücherei	Anmeldung bei Fr. Triner (EBE online e.V.) unter Telefon 0151/54781337
Mo.	22.06.2026	09.30 Uhr	Senioren-Chaxter, Billard, Tischkicker, Karten spielen	Schülercafé Chaxter, Am Stadion 7	
Di.	23.06.2026	15.00 Uhr	Boule-Spiel	Stadtpark	
Mi.	24.06.2026	09.30 Uhr	Sitzgymnastik	Kompetenzzentrum	
Di.	30.06.2026	15.00 Uhr	Boule-Spiel	Stadtpark	



ER/SIE SCHNARCHT?

SIE WOLLEN SCHLAFEN?

Es gibt Möglichkeiten, die Geräuschkulisse zu minimieren. Lassen Sie sich von uns beraten. Für einen guten Schlaf!



TRANSPARENZ INFORMATION
FREUNDLICHKEIT VIELFALT
OFFENHEIT ZEIT FÜR EIN GESPRÄCH

Ihr Hörakustikmeisterbetrieb für die Region

Am Urtelbach 3
85567 Grafing
Tel.: 08092-8612477

Flossmannstr. 20
85560 Ebersberg
Tel.: 08092-8575006

Peter von Brevem



Angelika Heinzl



Maria Dettlerbeck



Eva Riedl



Tamara Jochin



Christian Nollan



Barbara Kovacs



HÄUFIG OHRPROBLEME?

GEHÖRSCHUTZ HILFT!

Schützen Sie die gefährdeten Ohren Ihrer Kinder und vermeiden Sie Infektionen durch das Tragen eines Gehörschutzes beim Schwimmen.



vhs Vorträge in Grafing im Juni

Keine Anmeldung erforderlich (Abendkasse). Es gilt auch die vhs-Vortragskarte. Reservierung bei vorhandener Vortragskarte empfohlen.

KI für Neugierige – Einführung und Verständnis

Do., 18. Juni, 19.30 Uhr, Ebersberg, vhs, Dr.-Wintrich-Straße 3, 403, (der Vortrag wird live im Internet übertragen)

English Speaking Club A2/B1 (Einstieg jederzeit möglich!)

ab Di., 9. Juni, 14-tägig, 18.00 – 19.30 Uhr, Kirchenplatz 3, Raum 1

Easy zum Sommer Make-up

Sa., 13. Juni, 10.00 – 12.00 Uhr, vhs, Griesstraße 27, EG

Boulderspaß für Kinder (von 5 bis 8 Jahren)

So., 14. Juni, 12.30 – 14.30 Uhr, Boulderhalle Leben bewegt e. V., Thomas-Mayr-Straße 4



Erbrecht – Grundzüge des gesetzlichen und testamentarischen Erbrechts

Do., 18. Juni, 19.30 – 21.00 Uhr, vhs, Griesstraße 27, EG

Digital-Sprechstunde für Smartphone und PC

Fr., 19. Juni, 12.00 – 13.30 Uhr, vhs, Griesstraße 27, EG

CHAXTER-Juli-Programm

(für Kinder und Jugendliche ab 10 Jahren)

Freitag, 3. Juli 2026 – Hidden Games

Auf der Suche nach dem Camping Killer – seid ihr bereit für ein Detektiv-Abenteuer der Extraklasse. Ihr ermittelt und recherchiert. Gemeinsam könnt ihr den oder die Täter überführen. Beginn 18.00 Uhr, Ende ca. 21.00 Uhr, Kosten 4 € (inkl. ein Getränk und Snacks).



Freitag, 10. Juli 2026 – Lagerfeuer

Wir genießen den Abend bei Stockbrot, Würstel und Lagerfeuer. Beginn 19.00 Uhr, Ende 22.00 Uhr, Kosten 3 € Würstel und Stockbrot, etc.

Freitag, 17. Juli 2026 – Tischtennisturnier

Es ist mal wieder soweit. Wir veranstalten ein Tischtennisturnier. Beginn 16.00 Uhr, Ende ca. 19.00 Uhr, Kosten 2 € (ein Getränk frei).

Samstag, 25. Juli 2026 – JuFo-Cup

Melde dich mit deinem Team, oder auch als Einzelspieler zu unserem Fußballturnier an. Gewinnt dein Team den Pokal? Oder spielt ihr nach dem Motto „dabei sein ist alles“.

Bitte den ausgefüllten Anmeldebogen an chaxter@grafing.de schicken oder im Schülercafé CHAXTER zu den Öffnungszeiten, Dienstag bis Samstag von 15.30 bis 20.00 Uhr, abgeben.

SKATERANLAGE

Kein Ort für Grillfeiern

Hier ein Beispiel, wie man mit gedankenlosem Feiern eine schöne und relativ neue Sportanlage teilweise zerstören kann: die Benutzung eines Einweggrills (wahrlich nachhaltig!) auf der höchsten Podestplatte der Skateranlage.

Die notwendige Renovierung kostet viel Geld und wird aus Steuermitteln finanziert.

Grillen muss doch auch ohne Zerstörung möglich sein? Gerne auf dem asphaltierten Platz, aber doch nicht auf einer Sportanlage aus Holz.

Falls jemand Angaben zu den Verursachern machen kann, freuen wir uns über Hinweise unter Telefon 08092/703-4111.



MASSIVOLZHÄUSER



MITARBEITER GESUCHT

Zimmerei Singhammer
Dachdeckerei & Spenglerei

Meisterbetrieb
85567 Bruck
Pullenhofen 7

(08092) 860618

- Dachfenster
- Balkone
- Stehfalz - Blechdächer
- Asbestabbau
- Zäune
- Garagen und Carports
- Gauben
- Innenausbau
- Dachstuhlhebungen
- Treppenbau
- Kamine
- Terrassenüberdachung
- Dachrinnen
- Fassaden
- Wintergärten
- Service

zimmerei-singhammer.de



ARCHIV UND MUSEUM DER STADT GRAFING

Sonderausstellung – Von der Schiefertafel zum Whiteboard Aus der Schulgeschichte des Grafinger Raumes

Am 23. Dezember 1802 erließ der bayerische Kurfürst Max IV. Joseph eine Verordnung, mit der er in seinem Herrschaftsbereich der allgemeinen Schulpflicht endgültig zum Durchbruch verhalf. Und wenig später, am 11. April 1803, verfügte ein Regierungserlass konsequenterweise die Schaffung eigener, zweckmäßig gestalteter Schulgebäude.



Der letzteren Weisung bedurfte es in Grafing allerdings gar nicht mehr. Hier nämlich hatten die Grafinger Bürger und die Öxinger Einwohner bereits im Jahr zuvor auf landesherrliches Geheiß vom 27. Oktober 1801 hin am Pfarrsitz in Öxing an der Stelle des alten Mesnerhauses ein Schulhaus errichtet, in dem eine Lehrerwohnung und ein Schulzimmer Unterbringung fanden.

Die Anfänge der schulischen Bildung im Grafinger Raum reichen indes sehr viel weiter zurück. So hielt in Grafing schon seit dem 16. Jahrhundert der Marktschreiber für die Bürgerkinder Unterricht. Für die Kinder der ländlichen Umgebung wiederum entstand zu Beginn des 18. Jahrhunderts am Südrand des Marktes eine Klausnerschule, in der sie die Möglichkeit hatten, sich ein gewisses Elementarwissen anzueignen.

Das 1802 geschaffene Volksschulgebäude wurde 1829 durch einen Neubau abgelöst. Dieser musste jedoch in den Folgejahrzehnten wiederholt erweitert werden, um den stetig wachsenden Bedarf zu decken. Für Entlastung sorgten zudem die Schulhausbauten in Straußdorf (1876) und Oberelkofen (1908). Eine längerfristige Lösung brachte schließlich 1956 der Umzug der Grafinger Volksschule in ihr drittes, am Stadtrand errichtetes Schulgebäude mit sich, das – nach Erweiterungs- und Umbauten – noch heute seinen Dienst tut.

Inzwischen war 1946 mit der Oberschule Grafing eine höhere Bildungsanstalt am Ort entstanden, aus der 1965 das Gymnasium hervorging. Seit letztgenanntem Jahr bereichert zudem eine Förderschule die Schullandschaft des Grafinger Raumes.

Laufzeit

Bis 6. September 2026

Aus dem Begleitprogramm

Von der Pfarr- zur Volksschule – Das Ringen um Bildung im Grafinger Raum

Donnerstag, 28. Mai 2026, 19.30 Uhr, Grafing, Museum, Archivstammtisch mit Archiv- und Museumsleiter Bernhard Schäfer.

Aus der Schule geplaudert – Ernstes und Heiteres zwischen Schiefertafel und KI

Donnerstag, 18. Juni 2026, 19.30 Uhr, Grafing, Museum, Lichtbildervortrag von Peter Maicher, Direktor des Bayerischen Landtags a. D., Pöding.

Die tragische Familiengeschichte des Grafinger Oberlehrers Karl Bayerlein

Donnerstag, 25. Juni 2026, 19.30 Uhr, Grafing, Museum, Archiv-Stammtisch mit Archiv- und Museumsleiter Bernhard Schäfer.

Ort und Öffnungszeiten

Museum der Stadt Grafing, Bahnhofstraße 10, 85567 Grafing

Sonntag 14.00 – 16.00 Uhr

Donnerstag 18.00 – 20.00 Uhr

KONRAD
BRUMMER
BESTATTUNGEN

BAHNHOFSPLATZ 8 · 85567 GRAFING

TELEFON 08092 / 304 32 10

E-MAIL bestattungen@konradbrummer.dewww.konradbrummer.de



Serie – Teil 20

30 Jahre Städtepartnerschaft Grafing – Saint Marcellin Ein Rückblick auf die ersten Jahre

2011 – Die Partnerschaft geht europaweit

„Vom Garten auf den Teller“ – Ein Schulprojekt mit dem Namen MIAM ist eine schöne Idee, um auf Kinderebene die große Idee vom gemeinsamen Europa näher zu bringen.

Mit großer Spannung erwarteten die Grafinger Kinder des Hortes „Der gute Hirte“ in Grafing den Besuch aus der Partnerstadt Saint Marcellin. Briefpost und Geschenke von zwei französischen Schulklassen waren angekommen. Das Ziel war ein Vergleich von Bräuchen und Essgewohnheiten beider Länder. Ulrike Kunert und ihr französischer Kollege Jean Brislet (im Foto rechts) organisierten das Treffen mit den Hortkindern im Alter zwischen acht und elf Jahren. Bilder und Zeichnungen von Gemüse- und Blumensamen aus Frankreich brachten die Franzosen mit. Die Kinder wurden motiviert Gärten zu besichtigen, verschiedene Pflanzen, Früchte und Gemüse kennenzulernen um herauszufinden, was man aus diesen Produkten an Speisen zubereiten kann. Im Rahmen dieses Projektes konnten auch Gedichte, Geschichten, Aufsätze, Lieder, Zeichnungen, Fotos und landestypische Rezepte ausgetauscht werden. Der Fantasie waren keine Grenzen gesetzt. Die beiden Partnerschaftskomitees planten die Idee auf europäischer Ebene mit den Partnern aus Sermonate/Italien, Campani/



Rumänien und Grafing/Deutschland auszuweiten. Der europäische Gedanke will früh gelernt und verstanden sein, solche Begegnungen sind der beste Weg dazu.

300 Jahre Tradition – 300 Jahre Leonhardi-Fahrt in Grafing

Die französischen Gäste waren begeistert von der diesjährigen Leonhardi-Fahrt, die vor rund 300 Jahren nachweislich ins Leben gerufen wurde und seitdem jährlich am letzten Oktober-Sonntag statt-



Segnung der Pferde vor der Leonhardikirche



Grafinger Bürgerinnen



Prächtige Pferdegespanne

findet. Die Grafinger „Arbeitsgemeinschaft Leonhardi-Fahrt“ und die katholische Pfarrei sind mit der Stadt Grafing die Ausrichter dieser **größten Traditions-Veranstaltung** in Grafing im Jahresverlauf. Bis zu 50 prächtig geschmückte Pferdegespanne und viele Reiter nehmen am dreimaligen Umzug um den Marktplatz teil. Um 09.00 Uhr früh empfängt die Stadt Grafing im Rathaus die Ehrengäste aus Politik, Vereinen und der Partnerstadt St. Marcellin.

„Maroni und Kerschgeist“

Walnüsse aus Saint Marcellin in der Dauphinè sind Tradition bei der Leonhardi-Fahrt und auf dem Christkindmarkt. Die Qualität der Nüsse wird durch die Produktbezeichnung „Noix de Grenoble“ garantiert. Die Nußbauern Bruno und Gilles Convert bieten ihre aktuelle Walnuss-Ernte, Käse, Nusswein, Olivenöl und Ravioli zum Verkauf an, sogar Kirschsafft gibt es, was bei uns der beliebte „Kerschgeist“ ist und an den Brander Kasper erinnert, der beim Wattn mit dem Boandlkramer diesen um einige Jahre seines Lebens „betrogen“ hatte. Auch ein Maronibrater ist auf dem 1. Grafinger Weihnachtsmarkt vertreten, der dieses Jahr zeitgleich mit dem Christkindmarkt stattfindet. Zum Einstand spendierte die Brauerei Wildbräu ein 100-Liter-Fass Weihnachtsbock-Bier. Dazu wurden an 14 weihnachtlich geschmückten Hütten bis zum 23. Dezember gute Stimmung und kulinarische Köstlichkeiten geboten.



Trachten-Kinder



Walnuß-Verkauf bei der Leonhardi-Fahrt und am Christkindmarkt

Vorschau: In der nächsten Folge berichten wir im Teil 21 über 2012 Europa-Tag am 9. Mai 2012 und 1. Vereinsmesse in Grafing.

Bilder und Text: Otto Hartl



Stadtbücherei
Grafing



Lesen macht schlau!

Grenzstraße 5
Tel. 0 80 92 / 67 33
www.stadtbuecherei-grafing.de

Die Stadtbücherei Grafing informiert

Aktuelle Hinweise zu Öffnungszeiten und Veranstaltungen entnehmen Sie bitte unserer Homepage, unserer Facebook-Seite oder der Presse.



Urlaubszeit – Onleihe-Zeit

Die Sonne scheint, die Reiselust ist da. Und auch auf Reisen möchte man nicht auf seinen Lesestoff verzichten, der Reiseführer müsste auch noch eingepackt werden, der Koffer ist aber schon voll. Die Lösung: online ausleihen! Mit Ihrer gültigen Bibliothekskarte können Sie über das Netzwerk LEOSüd (www.leo-sued.de) rund um die Uhr eBooks, Hörbücher (eAudios), Reiseführer, Magazine und vieles mehr ausleihen – einfach und bequem über Smartphone, Tablet, Laptop oder eReader. Laden Sie Ihre Lieblingsmedien zuhause oder unterwegs herunter und genießen Sie maximale Lesefreiheit – wann und wo immer Sie möchten. Und wenn der Lesestoff mal zur Neige geht: Ein paar Klicks genügen, und schon ist Nachschub da. Jetzt Onleihe-App installieren und loslesen! Bei Fragen helfen wir Ihnen selbstverständlich gerne weiter.



Frühstück zum Thema „Räuchern zur Sommersonnwende“

Montag, **8. Juni 2026**, 09.00 bis 11.00 Uhr, Referentin Marlene Englhart-Schweiger erzählt uns etwas zum Thema Räuchern, dazu gibt es ein reichhaltiges Frühstücksbuffet. Eine Veranstaltung in Kooperation mit dem Kreisbildungswerk Ebersberg. Bitte melden Sie sich unter Telefon 08092/6733 oder buecherei@grafing.de an. Kosten 18 €.



Großer Bücherflohmarkt

Es ist wieder Zeit für unseren großen Bücherflohmarkt! Von **14. bis 21. Juni 2026** können zu den normalen Öffnungszeiten gut erhaltene Romane, Sachbücher, Kinderbücher, elektronische Medien (Hörbücher, DVDs, CDs), Spiele und Zeitschriften zu einem günstigen Preis bei uns erworben werden. Bücherspenden nehmen wir gerne bis zum **6. Juni 2026** entgegen.



Unsere regelmäßigen Veranstaltungen

Stricken & Häkeln Sie in gemütlicher Runde. Dazu gibt's Kaffee oder Tee und ein gutes Buch. Immer am 1. Dienstag im Monat von 16.00 bis 18.00 Uhr (außer Feiertage). Nächste Termine am **2. Juni 2026** und **1. Juli 2026**.

Zum **Vorlesen für Erwachsene mit Kaffee und Kuchen** laden wir das nächste Mal am **8. Juni 2026** ein. Nächster Termin am **13. Juli 2026** (in der Regel am 2. Montag im Monat).

Märchenstunde für Kinder

Wir erzählen Märchen für Kinder von 5 bis 8 Jahren (ohne Eltern). Auf spielerische Art werden Märchen erzählt, gemalt und nachgespielt. Eintritt frei. Die Märchenstunde ist jeweils von 15.30 bis 16.30 Uhr. Nächster Termin am **30. Juni 2026**.

MontagsLesekerle aufgepasst!

Die Welt, in der wir leben

Jungs der 1. bis 5. Klasse treffen sich einmal im Monat montags bei uns in der Bücherei. Interessiert ihr euch für verschiedene Themen aus dem Alltag und aus der Wissenschaft? Dann kommt vorbei und erkundet zusammen mit Hendrik Schneider spannende Themen. Lasst euch überraschen! Einmal im Monat Montags, 15.45 bis 17.15 Uhr. Für genaue Termine schaut einfach auf unsere Webseite.

Unsere aktuellen Öffnungszeiten

Di. 09.00 - 13.00 Uhr
Mi., Do. und Fr. 15.00 - 19.00 Uhr
So. 09.00 - 12.00 Uhr



Folgt uns auf
Instagram
@stadtbuecherei_
grafing

EHG Mitterhofer oHG

Elektroinstallation
Haushaltsgeräte
Gebäudetechnik



- Hochqualifiziertes Personal
- Breites Sortiment an Hausgeräten
- Einbauküchen von DankKüchen

Am alten Bahndamm 1
Gewerbegebiet Taglaching
85567 Bruck/Taglaching

Telefon: 08092 854864
info@ehg-mitterhofer.de
www.ehg-mitterhofer.de

Kampfsport in Taglaching



Telefon 0152/28405479

www.kampfkunstschulen-kastl.de

STAATSEHRENPREIS FÜR DIE GÄRTNEREI KÖSTLER

Vorbildliche Ausbildung im Gartenbau

Im März hat das Grafinger Gartencenter Köstler eine besondere Auszeichnung erhalten. Staatsministerin Michaela Kaniber und Hermann Berchtenbreiter, der Präsident des Bayerischen Gärtnerverbandes e. V., überreichten Inhaberin und Gärtnermeisterin Nele Köstler den renommierten Staatsehrenpreis für „Vorbildliche Ausbildung im Gartenbau“. Der Preis steht unter dem Motto „Fördern – Fordern – Voranbringen“. Mit dem Preis werden besondere Leistungen der Betriebe für ihre Auszubildenden gewürdigt.



Julia Rainert, die Wirtschaftsförderin der Stadt Grafing, gratuliert Nele Köstler im Namen der Stadt Grafing zu dieser herausragenden Auszeichnung

Die Ausbildung in den Bereichen Floristik und Ziergartenbau bildet das Herzstück des seit 1864 bestehenden Familienbetriebs, der aktuell 23 Mitarbeitende beschäftigt. Denn die Weitergabe von Wissen, Werten und Begeisterung ist die Grundlage dafür, auch zukünftig auf die nächste Generation gärtnerischer Fachkräfte zurückgreifen zu können und damit den langfristigen Bestand des Unternehmens zu sichern, das inzwischen bereits in sechster Generation weitergeführt wird.

Nele Köstler legt großen Wert darauf, dass in ihrem Betrieb Lernen auf Augenhöhe und mit individueller Förderung und Mentoring stattfindet und eine starke Praxisorientierung durch Projekte, Rotationen und die Übernahme echter Verantwortung gewährleistet wird. Besonderen Augenmerk legt die Gärtnermeisterin außerdem auf Inklusion und individuelle, wertschätzende Ausbildungswege die das Ziel verfolgen, junge Menschen zu nachhaltigem, verantwortungsvollem Arbeiten im Gartenbau zu befähigen.



Auch ab September 2026 bildet die Gärtnerei Köstler wieder neue Azubis aus. Ihre Bewerbung senden Sie bitte an Frau Köstler unter info@gartencenter-koestler.de oder per Post zu ihren Händen an die Glonner Straße 41.

Herausragend ist die Gärtnerei Köstler übrigens auch was das Thema Nachhaltigkeit angeht. Geschlossene Kreisläufe, der Einsatz von Nützlingen und die regionale Produktion von rund 70 % der im Gartencenter erwerblichen Pflanzen machen die Gärtnerei zu einem Premiumbetrieb, der seinesgleichen im weiteren Umkreis sucht.



Öffnungszeiten

Mo. – Fr. 08.30 – 18.00 Uhr
 Sa. 08.00 – 18.00 Uhr
 So. geschlossen
 Telefon 08092/1873
 Instagram
 @gartencenterkoestler
 Facebook
 @gaertnereikoestler

Neues aus dem Leerstandsmanagement

In der Leerstandsbörse sind neue Angebote sowie ein Gesuch verfügbar. Ausführliche Informationen unter www.grafing.de/leerstandsmanagement.

Kleine Gewerbeeinheit am Bahnhofplatz 4 zu vermieten	
Fläche:	Ca. 47 m ²
Etage:	EG, barrierefrei
Baujahr & Objektzustand:	1989, gut
Lage:	Bahnhof Grafing Stadt
Miete/Monat:	750 € kalt zzgl. 220 € NK (kein MwSt.-Ausweis!)
Verfügbarkeit:	Ab 01.07.2026
Heizungsart:	Gas-Zentralheizung, Umstellung auf Fernwärme ist in Planung
<p>Details: Zur Vermietung steht eine kleine Laden- oder Bürofläche am Bahnhof Grafing Stadt. Sie ist somit ideal mit dem ÖPNV, dem Auto oder auch zu Fuß erreichbar. Parkplätze befinden sich unmittelbar vor dem Gebäude oder am Bahnhof. Rund um die Immobilie sind weitere Gewerbeeinheiten angesiedelt, wie z. B. die Deutsche Post, Kosmetikstudios, ein Friseur und eine Vermögensberatung, was für Laufkundschaft sorgt. Die 47 m² große Fläche besteht aus zwei hellen Räumen und einer Toilette und überzeugt durch die große Glasfront am Eingang sowie den barrierefreien Zugang. Der hintere Raum ist zu einem ruhigen Innenhof gelegen.</p>	

Falls auch Sie Ihren gewerblichen Leerstand oder Ihr Gesuch kostenlos in die Leerstandsbörse einstellen lassen möchten oder Interesse an einer der Flächen bzw. ein passendes Angebot für die Suchenden haben, wenden Sie sich bitte an Wirtschaftsförderin Julia Rainert unter Telefon 08092/703-2117 oder julia.rainert@grafing.de.



SOYER
Zimmerei | Balkone | Schreinerei



- Dachstühle
- Dachsanierungen
- Aufstockungen
- Carports
- Überdachungen
- Fassaden
- Hallenbau
- Eingabeplanung
- Holzbalkone
- Alubalkone
- Anbaubalkone
- Balkonsanierung
- Terrassen
- Dachfenster
- Bauschreinerei
- Möbelschreinerei

Rinding 5a • 85560 Ebersberg • Tel.: 08092/25 63 40
E-Mail: info@soyer-holzbau.de • www.soyer-holzbau.de

BODYINVESTMENT CAMPUS



"Kraft und Beweglichkeitstraining hilft mir dabei nach wie vor das zu tun, was mir Spaß macht!"



Einfach, sicher und effektiv
Beweglichkeit und Kraft im E-Gym-Zirkel trainieren, der individuell an die Bedürfnisse jeden Alters angepasst wird

Giovanni, 87 Jahre alt, Grafinger Urgestein :)

Bodyinvestment Campus
Haidling 17 85567
Grafing
www.bodyinvestment.de
08092 862060



Erkunden Sie jetzt unseren E-Gym-Zirkel!

Unser ganzer Stolz: Die beste Kfz-Versicherung



Das sind Ihre Vorteile bei der HUK-COBURG

- ✓ niedrige Beiträge
- ✓ Top-Schadenservice
- ✓ Beratung in Ihrer Nähe

Kommen Sie vorbei.
Wir beraten Sie gerne.

MONEY

BESTER Kfz-VERSICHERER

Serviceversicherer

Im Vergleich: 90% aller Kfz-Versicherer

Ausgabe 36/2025

**Vertrauensmann
Heinz Fuß**

Poststr. 2 B
85567 Grafing
Tel. 08092 2324216
Mobil 0175 1244419
heinz.fuss@HUKvm.de



DIE GRAFINGER STADTFÜHRUNGEN IM MAI UND JUNI

Zentrum, Handwerk, Genuss und Braukultur mit „Pfiff“

GRAFINGER
STADTFÜHRUNGEN



Neue Termine 2026



Tickets unter www.ticket-regional.de/grafingstadtfuehrungen oder bei Bücher Herzog am Marktplatz 4

GRAFINGER
STADTFÜHRUNGEN

*Genusstour
Kaffee & Kuchen*

Ein Blick hinter die Kulissen

DER PRODUKTIONSSTÄTTEN
VON MARTERMÜHLE &
KREITMAIER

Tickets nur im Vorverkauf, keine Tageskasse!



29,90€ (zzgl. Bearbeitungsgebühr)

Tickets erhältlich unter www.ticket-regional.de/grafingstadtfuehrungen oder bei Bücher Herzog am Marktplatz 4 in Grafing

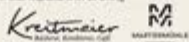

Im Mai und Juni haben Sie zusammen mit Bepperl Höhl zweimal die Gelegenheit das historische Stadtzentrum genauer zu erkunden, während Franz Oswald Ihnen die Griesstraße mit ihrer jahrhundertealten Handwerks Geschichte näherbringen wird.

Bei der Erlebnisführung Bier gibt es eine Neuerung mit „Pfiff“. Bei der historischen Themenführung rund um den Marktplatz erfahren Sie, wie eng das Brauwesen mit der Entwicklung unserer Stadt verknüpft ist und welche Rolle das Bier für Handwerk, Handel und das alltägliche Leben spielte. Am Ende kehren Sie gemeinsam in eine der Grafinger Brauwirtschaften ein und lassen die Führung bei einem „Pfiff“ (kleines Bier, auch manchmal „Schnitt“ genannt) und ein paar Anekdoten rund um das „flüssige Gold“ ausklingen. Falls Sie unabhängig von dieser historischen Stadtführung Interesse an einer Führung durch die Grafinger Traditionsbrauerei Wildbräu haben, finden Sie mehr Infos und die individuelle Terminvereinbarungsmöglichkeit unter www.wildbraeu.de/brauereifuehrungen.

Auch die Genusstour Kaffee & Kuchen geht in die nächste Runde mit spannenden Einblicken in die Produktionsstätten von Martermühle und Kreitmaier. Bitte beachten Sie, dass die Teilnahme an der Genusstour ausschließlich mit vorab im Vorverkauf erworbenen Tickets möglich ist aufgrund der begrenzten Platzzahl, es gibt keine Tageskasse vor Ort. Kommen Sie also bitte nur zum Treffpunkt, wenn Sie bereits ein Ticket gekauft haben, vielen Dank!

Thema	Datum	Uhrzeit	Treffpunkt
„Stadtzentrum“ mit Josef (Bepperl) Höhl	So., 31.05.2026	14.00 Uhr	Bronzesäule hinter dem Rathaus
„Handwerk“ mit Franz Oswald	Sa., 06.06.2026	14.00 Uhr	Bronzesäule hinter dem Rathaus
„Genusstour Kaffee & Kuchen“	Fr., 19.06.2026	13.30 Uhr	Gewerbegebiet Schammach II. Achtung: Teilnahme nur mit vorab gekauftem Ticket möglich, keine Tageskasse!
„Stadtzentrum“ mit Josef (Bepperl) Höhl	Sa., 20.06.2026	14.00 Uhr	Bronzesäule hinter dem Rathaus
„Braukultur inkl. Ausklang mit „Pfiff“ mit Claus Eimer	Fr., 26.06.2026	16.00 Uhr	Mariensäule am Marktplatz

Tickets sind im Vorverkauf online erhältlich unter www.ticket-regional.de/grafingstadtfuehrungen oder vor Ort bei Bücher Herzog am Marktplatz 4. Alle Infos finden Sie außerdem auf der Homepage der Stadt Grafing.

Zur Vereinbarung individueller Führungen für Gruppen kontaktieren Sie bitte Wirtschaftsförderin Julia Rainert unter Telefon 08092/703-2117 oder julia.rainert@grafing.de.

REGIONAL ✓ EIGENE SCHLACHTUNG
BUTCHER BOX ✓ MITTAGSTISCH

Metzgerei
Heimann



GRAFING & GLONN

NEUERÖFFNUNG – PERSONALTRAINING STUDIO BY KEVIN RUPPRECHT

Fitness in der Rotter Straße 10



Erster Bürgermeister Christian Bauer und die Wirtschaftsförderin der Stadt Grafing, Julia Rainert gratulieren Kevin Rupprecht im Namen der Stadt Grafing zur Eröffnung seines Personaltraining Studios

Im März hat im Souterrain (Aufzug vorhanden) der Rotter Straße 10 das Personaltraining Studio von Kevin Rupprecht eröffnet, das sich mit seinem Angebot klar von klassischen Fitnessstudios abgrenzt. Als ausgebildeter Fitnessökonom mit Weiterbildungen zum Gesundheits-, Rehabilitations-, Ernährungs- und Cardio Trainer sowie seinen über achtzehn Jahren Erfahrung setzt Kevin Rupprecht auf ein Konzept, das Training, Ernährung und Gesundheitsanalysen miteinander verbindet.

Im Fokus steht dabei stets seine individuelle Betreuung: Statt standardisierter Trainingspläne beginnt jedes Coaching mit einer umfassenden Analyse von Körper, Bewegung und Gewohnheiten. Auf dieser Basis wird ein persönlicher Trainings- und Ernährungsplan entwickelt und regelmäßig angepasst. Ein zentrales Element ist der ganzheitliche „Body Score“, der Fortschritte messbar macht und so das Optimum aus dem Training herausholt.

Neben dem Personaltraining wofür die Kunden 10er-Karten erwerben können, gibt es auch die Möglichkeit zusätzlich per Monats-Abo das „Open Gym“ zu nutzen und dort in ruhiger, privater Atmosphäre zu trainieren. Die Zielgruppe sind Menschen, die abnehmen, Muskeln aufbauen, ihre Leistung steigern oder nach Verletzungen wieder fit und schmerzfrei werden möchten.



Der entscheidende Unterschied zu herkömmlichen Fitnessstudios liegt im Betreuungskonzept: Persönliche Begleitung statt Massenbetrieb, Blutwertanalysen statt Normwerte und ein ganzheitlicher Ansatz für nachhaltige Ergebnisse. Damit bietet das Studio eine Alternative für alle, die langfristig an ihrer Gesundheit und Fitness arbeiten und endlich Ergebnisse von ihrem Training sehen wollen.

Ein unverbindliches und kostenloses Beratungsgespräch können Sie über das Kontaktformular auf der Homepage unter www.rupprecht-kevin.de buchen.

Öffnungszeiten

Mo. – Sa. 06.00 – 22.00 Uhr,

So. geschlossen

Telefon 0176/73889589

info@rupprecht-kevin.de

Instagram @kevinrupprecht.coach

Übrigens: Ebenfalls in den Räumlichkeiten befindet sich die private Heilpraxis von Heilpraktiker und Orthopädie-Schuhmachermeister Robert Haimerl. In seiner „Praxis für Gesunde“ behandelt und unterstützt Robert Haimerl Menschen, die aktiv an ihrer Gesundheit mitarbeiten möchten und die dazu bereit sind, alte Gewohnheiten über Bord zu werfen. Spezialisiert ist Herr Haimerl u. a. auf die Schmerztherapie des Bewegungsapparates mit Hilfe der Triggerpunktakupunktur, dem Kinesiotaping und der Faszientherapie. In ausgewählten Fällen ist er auch noch im Bereich der Fußorthopädie tätig. Termine nach Vereinbarung unter Telefon 08092/33237. ■

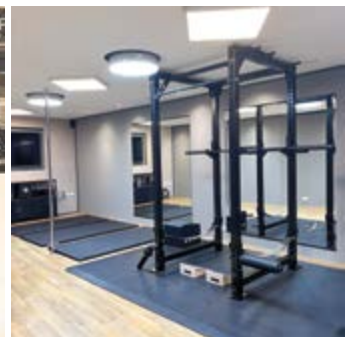
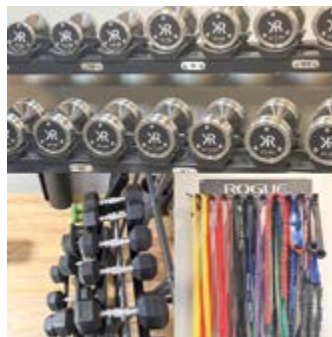
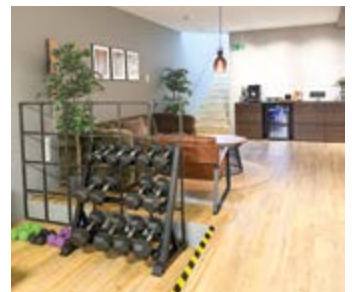

Veranstaltungen vom 22.05. bis 31.05.2026

Thema	Tag	Zeit	Veranstaltungsort	Veranstalter
Kartenspielen/Schafkopfen	22.05.2026	19.00	Familien- und BürgerZentrum Grafing e. V.	Familien- und BürgerZentrum Grafing e. V.
Samstag Spieltreff für 1 – 3jährige	23.05.2026	15.00	Familien- und BürgerZentrum Grafing e. V.	Familien- und BürgerZentrum Grafing e. V.
Elterncafé Oase	25.05.2026	10.00	Caritas-Zentrum, Bahnhofstraße 1, 1. Stock	Caritas Zentrum Grafing
Märchen für Kinder	26.05.2026	15.30	Stadtbücherei Grafing	Stadtbücherei Grafing
Spielbären ab 10 Jahren	26.05.2026	18.00	Familien- und BürgerZentrum Grafing e. V.	Familien- und BürgerZentrum Grafing e. V.
Gegenstandslose Meditation (Zen/Kontemplation)	26.05.2026	19.00	Evangelisches Gemeindehaus, Grafing	Frieda Milo, Telefon 08092/9107
GraDo – Wine & Shine	28.05.2026	18.30	Stadthalle Grafing	Stadthalle Grafing
Spieletreff für 1 – 3jährige	30.05.2026	15.00	Familien- und BürgerZentrum Grafing e. V.	Familien- und BürgerZentrum Grafing e. V.
The Stars – Rolling Stones Night	30.05.2026	20.00	Golfclub Schloss Elkofen	Golfclub Schloss Elkofen e. V., Jürgen Schunda, Hochreiterweg 14, Grafing
Väter-Kind-Treff mit Weißwurstfrühstück	31.05.2026	09.00	Familien- und BürgerZentrum Grafing e. V.	Familien- und BürgerZentrum Grafing e. V.



ORALCHIRURGIE
DR. AMELIE PARVANY

Erfahren.
Präzise.
Herzlich.



Terminvereinbarungen unter 08092 / 85 25 75 7
oder online unter www.die-oralchirurgin.com



Dr. med. dent. Amelie Parvany • Jahnstr. 5 • 85567 Grafing

Veranstaltungen vom 31.05. bis 08.06.2026

Thema	Tag	Zeit	Veranstaltungsort	Veranstalter
Grafinger Stadtführungen – Ein Spaziergang durch das historische Stadtzentrum – Mit Bepperl Höhl	31.05.2026	14.00	Treffpunkt: Bronzesäule hinter dem Rathaus, Marktplatz 28, Grafing	Stadt Grafing
Elterncafé Oase	01.06.2026	10.00	Caritas-Zentrum, Bahnhofstraße 1, 1. Stock	Caritas Zentrum Grafing
Spielbären ab 10 Jahren	02.06.2026	18.00	Familien- und BürgerZentrum Grafing e. V.	Familien- und BürgerZentrum Grafing e. V.
Willkommen Selbstliebe	02.06.2026	18.00	Ebersberg, Sieghartstraße 21	Werner Fuchs
Gegenstandslose Meditation (Zen/Kontemplation)	02.06.2026	19.00	Evangelisches Gemeindehaus, Grafing	Frieda Milo, Telefon 08092/9107
Selbsthilfegruppe ADHS/ADS	03.06.2026	19.30	Familien- und BürgerZentrum Grafing e. V.	Familien- und BürgerZentrum Grafing e. V.
Fronleichnam in Grafing	04.06.2026	08.30	Marktplatz, Grafing	Katholische Pfarrei St. Ägidius
Grafinger Stadtführungen – Historisches Handwerk lebendig erzählt – Mit Franz Oswald	06.06.2026	14.00	Treffpunkt: Bronzesäule hinter dem Rathaus, Marktplatz 28, Grafing	Stadt Grafing
Fronleichnam in Straußdorf	07.06.2026	08.30	Kath. Kirche St. Johannes der Täufer, Grafinger Straße 6, Grafing	Katholische Kirche
Baby-Krabbeltreff am Montag	08.06.2026	09.00	Familien- und BürgerZentrum Grafing e. V.	Familien- und BürgerZentrum Grafing e. V.



SENGER'S
PHYSIOTHERAPIE · NATURHEILPRAXIS

Krankengymnastik · Medizinische Trainingstherapie
Rehabilitation · Manuelle Lymphdrainage
Manuelle Therapie · Osteopathie · Kinesiologie
Craniosacrale Therapie · Homöopathie · Akupunktur
Akupunkturmassage n. Penzel · alle Formen der
medizinischen Massagetherapie

Drei Praxen, ein Team.

Kazmaistr. 3 · Marktplatz 12 · 16 · 85567 Grafing
08092 7711 · sengers.physiotherapie@t-online.de · praxis-senger.com
Mo – Mi 8.00 – 20.00 Uhr · Do 8.00 – 19.00 Uhr · Fr 08.00 – 16.00 Uhr

Veranstaltungen vom 08.06. bis 14.06.2026

Thema	Tag	Zeit	Veranstaltungsort	Veranstalter
Frühstück mit Vortrag von Marlene Englhart-Schweiger „Räuchern zur Sommersonnenwende“	08.06.2026	09.00	Stadtbücherei Grafing	Stadtbücherei Grafing
Elterncafé Oase	08.06.2026	10.00	Caritas-Zentrum, Bahnhofstraße 1, 1. Stock	Caritas Zentrum Grafing
Krabbeltreff mit Kinderbetreuung und Elterncafé	09.06.2026	08.30	Familien- und BürgerZentrum Grafing e. V.	Familien- und BürgerZentrum Grafing e. V.
Spiel- und Krabbeltreff am Dienstag	09.06.2026	15.00	Familien- und BürgerZentrum Grafing e. V.	Familien- und BürgerZentrum Grafing e. V.
Spielbären ab 10 Jahren	09.06.2026	18.00	Familien- und BürgerZentrum Grafing e. V.	Familien- und BürgerZentrum Grafing e. V.
PEKiP® für Babys, die im November/Dezember 2025 geboren sind	10.06.2026	11.30	Haus der Familie, Heinrich-Vogl-Straße 4, Ebersberg	Kath. Kreisbildungswerk e. V.
Tauschnetz INFO-Abend & Stammtisch	10.06.2026	19.30	Caritas-Zentrum, Bahnhofstraße 1, 1. Stock	Tauschnetz
Bodystyling und Ausdauertraining	11.06.2026	08.30	Judohalle, Am Stadion 4, Grafing	Kath. Kreisbildungswerk e. V.
Spiel- und Krabbeltreff am Donnerstag	11.06.2026	09.30	Familien- und BürgerZentrum Grafing e. V.	Familien- und BürgerZentrum Grafing e. V.
Selbsthilfegruppe für Männer	11.06.2026	19.00	Ägidiuszimmer im Pfarrheim St. Ägidius, Grafing, Der Eingang ist von der Rotter Straße	Selbsthilfegruppe für Männer, Heinrich Unverhau und Michael Weigl
Selbsthilfegruppe für Männer in seelischen Krisen, speziell Depressionen	11.06.2026	19.00	Ägidiuszimmer im Pfarrheim St. Ägidius, Grafing, Der Eingang ist von der Rotter Straße	Selbsthilfegruppe unter der Schirmherrschaft des Selbsthilfezentrums München, www.shz-muenchen.de/
Gegenstandslose Meditation (Zen/Kontemplation)	12.06.2026	19.00	Evangelisches Gemeindehaus, Grafing	Frieda Milo, Telefon 08092/9107
KI-Masterclass für Einsteiger	13.06.2026	09.00	Gründerzentrum Grafing	Gründerzentrum Grafing
Samstag Spieltreff für 1 – 3jährige	13.06.2026	15.00	Familien- und BürgerZentrum Grafing e. V.	Familien- und BürgerZentrum Grafing e. V.
Bücherflohmarkt	14.06.2026		Stadtbücherei Grafing	Stadtbücherei Grafing



Wir nehmen uns Zeit für Ihre Fragen!
Ihr Peter Ball und Wolfgang Wochermaier

Informieren Sie sich auf unseren Erstberatungsabenden
Beginn: 19.00 Uhr (bei uns im Haus)
Anmeldung unter: Tel 08092 2490
info@wochermaier.de
Wildermuthstr. 6 · 85560 Ebersberg



Wochermaier
Bad | Heizung | Solar | Service

ENERGIE-ABEND nächster Vortrag:
10.06.2026 und 01.07.2026

Welche Energiequelle passt zu Ihrem Bestandshaus?
• Kann der gute Kessel bleiben?
• Sonne, Öl, Gas, Holz, Pellets oder Wärmepumpe?

ENERGIE-SPAR-ABEND nächster Vortrag:
17.06.2026 und 08.07.2026

- Weg von Öl und Gas
- Energieträger flexibel wählen
- Wärmepumpe, Sonnenstrom und Sonnenwärme effizient nutzen

ERNEUERBARE-ENERGIEN-ABEND
nächster Vortrag: 15.07.2026

- Sonnenstrom
- Batteriespeicher
- Stirlingmotor zur Stromerzeugung
- Wärmepumpe

WASSER-ABEND
nächster Vortrag:
22.07.2026

Sauber und sicher:
hygienisches Trinkwasser richtig nutzen und behandeln.



Veranstaltungen vom 14.06. bis 17.06.2026

Thema	Tag	Zeit	Veranstaltungsort	Veranstalter
Moor-Mitmachttag – Start der Wiedervernässung mit Spatenstich	14.06.2026	11.00	Für eine reibungslose Anfahrt steuern Sie bitte zuerst die Adresse Hainza 1, 85617 Aßling (Parkplatz) an und folgen dann der Ausschilderung bzw. den Koordinaten: WGS84: 47.99615, 11.93767. Der Fußweg vom Parkplatz beträgt 12 Minuten.	Aktion Zukunft+, CO2-regio, Deutscher Alpenverein
Baby-Krabbeltreff am Montag	15.06.2026	09.00	Familien- und BürgerZentrum Grafing e. V.	Familien- und BürgerZentrum Grafing e. V.
Elterncafé Oase	15.06.2026	10.00	Caritas-Zentrum, Bahnhofstraße 1, 1. Stock	Caritas Zentrum Grafing
Supperl kochen	15.06.2026	18.30	Familien- und BürgerZentrum Grafing e. V.	Familien- und BürgerZentrum Grafing e. V.
Spiel- und Krabbeltreff am Dienstag	16.06.2026	15.00	Familien- und BürgerZentrum Grafing e. V.	Familien- und BürgerZentrum Grafing e. V.
Spielbären ab 10 Jahren	16.06.2026	18.00	Familien- und BürgerZentrum Grafing e. V.	Familien- und BürgerZentrum Grafing e. V.
Willkommen Selbstliebe	16.06.2026	18.00	Sieghartstraße 21, Ebersberg	Werner Fuchs
Gegenstandslose Meditation (Zen/Kontemplation)	16.06.2026	19.00	Evangelisches Gemeindehaus, Grafing	Frieda Milo, Telefon 08092/9107
PEKiP® für Babys, die im November/Dezember 2025 geboren sind	17.06.2026	11.30	Haus der Familie, Heinrich-Vogl-Straße 4, Ebersberg	Kath. Kreisbildungswerk e. V.
Selbsthilfegruppe für Angehörige psychisch erkrankter Menschen	17.06.2026	18.00	Sieghartstraße 21, Ebersberg	Brigitte Weitzer



Fernseh-Service
Pfeifer & Maurus
www.pfeifer-maurus.de

- Multiroom Smart Media
- Heimnetzwerk
- Antennentechnik
- Meisterwerkstatt
- Beratung und Verkauf

Am Schammacher Feld 25 · 85567 Grafing
Telefon Werkstatt 0 80 92/8 37 41 oder 0 80 92/8 37 40



Seit über **40** Jahren Ihre Steuerkanzlei in Grafing

Carina Huber
Steuerberaterin
Diplom-Betriebswirtin (FH)

Griesstraße 11 · 85567 Grafing
Telefon 0 80 92/862 860 · Telefax 0 80 92/862 862-0
kanzlei@stb-m-huber.de · www.huber-steuerberater.com



Der kulinarische Ausflugsbiertgarten direkt an der Wallfahrtskirche „Maria Altenburg“ hoch über Moosach.
zu Tisch bei Freunden

Öffnungszeiten ab So. 19.04.2026 bis Mo. 27.09.2026
Sonn- und Feiertagen: 11:00 - 20:00 Uhr | Mo. und Fr.: 17:00 - 22:00 Uhr

Trio Schleudergang
"Koch- & Buntwäsche 90°"
Sonntag, 18.10.2026
Einlass: 16:30 | Beginn: 18:00
im Eventstadl „Zur Alten Säge“
Kartenvorverkauf ab sofort
unter Tel: 08091-6574

Sonn- und Feiertag
Der kulinarische Biertgarten
von 11:00-20:00 Uhr
Biertgartenschmankerl /
Brotzeiten / Burger /
Drinks / Windbeutel /
Kuchen / Auszogne / Eis / uvm.

Jeden Montag
von April bis September
von 17:00 - 22:00 Uhr
Bistro Break Point's
STEAK-Tag
mit Salat- und
Beilagenbuffet

Jeden Freitag
vom 24.04. - 25.09.2026
von 17:00 - 22:00 Uhr
Happy SPARE-RIBS
ca. 500g 10.99
Beilagen separat / Selbstbedienung

Wir bitten um frühzeitige telefonische Reservierung.

NEU • NEU • Sonn- und Feiertags ab 17:00 Uhr jedes Stück Kuchen 1.99 • NEU • NEU

Sacherl Maria Altenburg · Altenburg 39 · 85665 Moosach b. Grafing · Tel: 08091-6574 · www.sacherl-maria-altenburg.de

Veranstaltungen vom 17.06. bis 20.06.2026

Thema	Tag	Zeit	Veranstaltungsort	Veranstalter
Zatre spielen	17.06.2026	19.00	Familien- und BürgerZentrum Grafing e. V.	Familien- und BürgerZentrum Grafing e. V.
Bodystyling und Ausdauertraining	18.06.2026	08.30	Judohalle, Am Stadion 4, Grafing	Kath. Kreisbildungswerk e. V.
Spiel- und Krabbeltreff am Donnerstag	18.06.2026	09.30	Familien- und BürgerZentrum Grafing e. V.	Familien- und BürgerZentrum Grafing e. V.
Smartphone-Sprechstunde	18.06.2026	15.00	Stadtbücherei Grafing	EBE Online-e. V. und die Stadtbücherei Grafing
Nadeln mit Faden	18.06.2026	20.00	Familien- und BürgerZentrum Grafing e. V.	Familien- und BürgerZentrum Grafing e. V.
Grafinger Stadtführungen – Genusstour „Kaffee & Kuchen“	19.06.2026	13.30	Gewerbegebiet Schammach II	Stadt Grafing
Förderverein Museum der Stadt Grafing e. V.	20.06.2026	07.30		Förderverein Museum der Stadt Grafing e.V.
Grafinger Stadtführungen – Ein Spaziergang durch das historische Stadtzentrum – Mit Bepperl Höhl	20.06.2026	14.00	Treffpunkt: Bronzesäule hinter dem Rathaus, Marktplatz 28, Grafing3	Stadt Grafing
Sommerkonzert der Liedertafel Grafing e. V.	20.06.2026	19.30	Ev. Kirche, Grafing	Liedertafel Grafing e. V.

Förderverein der evangelischen Kindertagesstätte Grafing

1. Grafinger glück fest

GLÜCKSRAD
HÜPFBURG
SANDBURGEN-WETTBEWERB
BASTELN
SCHMINKEN
SPIELE

21. Juni 2026
11:00-16:00 Uhr
Eintritt frei!

WO:
Evangelische Kindertagesstätten
Wasserburger Straße 56

Enfällt bei starkem Regen!

GRAFINGER BAUERN- & SPEZIALITÄTEN-MARKT

Ganzjährig immer samstags
9:00 - 12:30 Uhr
Hans-Eham-Platz

REGIONAL & SAISONAL

<https://bauernundspezialitaetenmarkt-grafing.de/>

25. JULI

9:30 Uhr – 16:00 Uhr
 Ilchinger Weg 1 · Zorneding
 Eintritt frei

Einladung
 zur gemeinsamen
 Jubiläumsfeier



Ein Tag voller Einblicke, Beratung und persönlicher Begegnungen

LIVE VOR ORT

09:30	Eröffnung & Begrüßung Norbert Günter & Felix Pfanzelt Gemeinsamer Auftakt zum Jubiläum	12:00 – 13:00	Grußwort Landrat Robert Niedergesäß & Bürgermeister Piet Mayr
10:00	Selbstständig bleiben – was heute wirklich möglich ist Einblicke & Lösungen für den Alltag	13:30	Neue Wege der Mobilität Innovative Lösungen von Ottobock
11:00	Pflegeleistungen einfach erklärt – für die Pflege zu Hause Mit Expertin Christa Hohenwieser	14:30	Zuhause sicher leben Wohnumfeldberatung – einfach & praktisch erklärt

Zuhause sicher leben
 Wohnumfeld & Hilfsmittel verstehen

Pflege & Unterstützung
 Was steht mir zu?
 Was hilft wirklich?

Mobil bleiben
 Stürze vermeiden & aktiv bleiben

- Rollator- & Rollstuhl-Parcours
- Hilfsmittel testen & ausprobieren
- Fachvorträge: Pflege + Wohnen
- Persönliche Beratung vor Ort
- Getränke, Kaffee & Kuchen in entspannter Atmosphäre



*Informationen. Beratung. Erleben.
 Für Sie & Ihre Familie.*



Liedertafel Grafing

Die Liedertafel Grafing lädt Sie herzlich ein, sich von ausgewählten Melodien aus bekannten Musicals verzaubern zu lassen. Freuen Sie sich auf Melodien aus „The Beauty and the Beast“ oder „Aladdin“ von Walt Disney oder „The Phantom of the Opera“ von Andrew Lloyd Webber. Und das sind nur einige der Lieder, die wir Ihnen bei unseren beiden Konzerten präsentieren wollen. Oder sind Sie vielleicht gespannt auf „Cabaret“ von John Kander u. s. w.?

Wie in den vergangenen Jahren werden wir wieder von Thomas Pfeiffer am Klavier exzellent begleitet werden.

Besuchen Sie unsere Konzerte

- Samstag, **20. Juni 2026** um 19.30 Uhr in der Evangelischen Kirche Grafing
- Sonntag, **28. Juni 2026** um 16.00 Uhr im Seniorenheim Grafing

Wir freuen uns auf Sie! Der Eintritt ist frei, Spenden sind willkommen.



Kontakt:
Tel. 08161/490 06-0
E-Mail: info@reba-verlag.de

GRAFING 
AKTUELL Amtsblatt – Informationen aus dem Rathaus

Reisberger





Tagesfahrten www.omnibus-reisberger.de

Do 11.06. Berchtesgadener Land - mit Rossfeld-Panoramastraße inkl. Maut	28 €
Mi 17.06. Garmisch-Partenkirchen & der Pflegersee	28 €
Mi 24.06. Gasthaus Kaiserbuche - Wandern, Genießen, Aussicht erleben	28 €
So 28.06. Stubaital Neustift - inkl. Fahrt mit der Elfer Bergbahn	52 €
Do 02.07. Wiedesbergerhorn im Alpbachtal	48 €
Di 14.07. Salzkammergut - Attersee	32 €
Mi 22.07. Alpengasthof Enzianhof im Zillertal	28 €
Mi 29.07. Traumhafter Wolfgangsee St. Gilgen	31 €
Sa 15.08. Mariä Himmelfahrt in Birkenstein & nachmittags ins Blaue	
Do 20.08. Seenparadies Salzkammergut	34 €
Gosausee, Hallstätter See, Wolfgangsee, Mondsee	

Mehrtagesfahrten

16.07. - 19.07. Romantisches Lahntal mit Wetzlar - Gießen, Marburg u. Limburg	489 €* 2.475 €* skandinavischer Charme
21.07. - 30.07. Norwegen Fjordwelten, Rosenstädte	
07.08. - 08.08. Donau in Flammen - Linz im Lichterglanz	249 €* 288 €/225 €* Erw./ Kind ab
09.08. - 10.08. 2-Tagesfahrt in den Europa-Park	
Ein Erlebnis, das begeistert!	
30.08. - 06.09. 8 Tage Badereise Porec	735 €* 715 €* in Lignano Sabbiadoro, Italien
06.09. - 13.09. Entspannen und Sonne tanken am „Goldenen Sand“	

*Reisepreis pro Person im Doppelzimmer Irrtümer und Druckfehler vorbehalten

Omnibusverkehr Reisberger GmbH • Tel.: 080 92/1279 • Fax: 080 92/ 7176
Haus 4 • 83553 Frauenneuharting • E-Mail: info@omnibus-reisberger.de

ANMELDUNG HIER:



20. JUNI
10 UHR



**AM STADION 4
NEUER BASKETBALLPLATZ
TEILNAHMEGEBUEHR 5€ PP
AB 14 JAHREN**

STREETBALL
TURNIER 2026

@JUGENDFORUM_GRAFING

GraMa

Grafinger Kunstpfad

Bärg auf's Auge!

📍 Marktplatz und umliegende Seitenstraßen

26.06. bis
24.07.26

Der Club der
Grafinger Maler
stellt aus.



Ausstellung in den
Schaufenstern der Stadt

Ein Kunstpfad zum
Bummeln & Flanieren.

ERMITTLER GESUCHT!

SCENE DO NOT
CROSS

EURE MISSION:

UNTERSUCHT EINE FALLAKTE
SAMMELT HINWEISE UND KOMBINIERT BEWEISE
DECKT LÜGEN AUF UND FINDET DEN TÄTER

WER KANN MITMACHEN?

6 SPIELER
AB 14 JAHREN
TEAMARBEIT IST ENTSCHEIDEND!

03. JULI 2026

KOSTEN: 3€
UHRZEIT: 18-21 UHR

**JUGENDFORUM
2026
PROGRAMM**

Ausflug zur Mariensäule	Mi 03. oder Do 04.06.
Jugendleiterschulung	Sa 13.06. + So 14.06.
Streetballturnier	Sa 20.06. - 10 bis 15 Uhr
Ermittler gesucht! Detektivspiel	Fr 03.07. - 18 bis 21 Uhr
Kindertag	So 05.07. - 10 bis 17 Uhr
JuFo Cup Fußball Turnier	Sa 25.07. - 10 bis 15 Uhr
Ferienprogramm	Mo 03.08. - Fr 07.08.
Hüttenwochenende	Sa 12.09. - So 13.09.
Krimi Dinner	So 18.10. - 17 Uhr
Escape Room	Mi 18.11. - 16 Uhr
Weihnachtsbacken	Sa 12.12. - 10 bis 15 Uhr

Anmeldung:
m.bross@grafing.bayern.de
Instagram:
@jugendforum_grafing



Schöne Pfingsten wünsch' ich heute,
schönstes Wetter, nette Leute.
Frühlingsduft, Gemütlichkeit,
wünsche euch die schönste Zeit!

www.geburtstagslieder-fuer-dich.de

Das Team vom REBA-VERLAG
wünscht Allen schöne Pfingsten.

© Olga Ionina - stock.adobe.com

Skasa-Stiftung kommt in Bewegung



Stefan Eberherr (links) und seine „Movimentos“ freuen sich über eine großzügige Förderung durch die neue Stiftung von Michael Skasa (rechts)

Mit einer bemerkenswerten Anschubfinanzierung für „Movimento“ hat die kürzlich gegründete Skasa-Stiftung nun offiziell ihre Tätigkeit aufgenommen. Die Grafinger Artistikgruppe darf sich freuen über 5.000 € für einen noch in diesem Jahr geplanten Umzug ihres Zirkuszeltens.

Der 1942 geborene Stifter und Grafinger Michael Skasa spendet bereits zu Lebzeiten einen Teil seines Vermögens für gemeinnützige Zwecke. Unterstützt werden sollen vor allem Gemeinschaft fördernde Unternehmungen, sei es aus den Berei-

chen Kultur, Sport oder Soziales. Verwaltet wird die Stiftung durch die Stadt Grafing. Alle Informationen sowie den Förderantrag finden Sie unter www.grafing.de/skasa-stiftung

Movimento ist eine große, bunte Gruppe für Bewegungskünste unter dem Dach des TSV Grafing und steht derzeit vor einer gewaltigen Herausforderung: Um die Region weiterhin mit Shows auf höchstem Niveau bereichern zu können, ist geplant, das bisherige Trainingszelt an einem neuen, festen Standort zu einer ganzjährig nutzbaren

Sport- und Kulturstätte auszubauen. Ziel ist es, dort eine Bühne und einen Begegnungsort nicht nur für die rund 300 Movimentos, sondern auch für andere Kreative oder Sportler aus der Region zu schaffen.

80 % der Kosten sind bereits durch die Stadt, den Landkreis, den Freistaat und Sponsoren gedeckt. Trotzdem fehlen noch 15.000 €, die Movimento durch eine Crowdfunding-Aktion zusammenbekommen möchte. Die Skasa-Stiftung ist nun mit gutem Beispiel vorangegangen. Wenn auch Sie Movimento unterstützen möchten, können Sie sich mit einer Spende an der Crowdfunding-Aktion beteiligen unter www.startnext.com/movimento.



Sauber g'spart!

Mit Gas von Energie Südbayern. Für Sie vor Ort im KundenCenter Ebersberg (Raiffeisenstraße 1).

esb.de

ESB
ENERGIE SÜDBAYERN

© Martin Bolle

DIE ZAMSTARTEN MASTERCLASSES IM JUNI

KI Workshops für Einsteiger und Fortgeschrittene

Auch im Juni gibt es wieder die Gelegenheit an einer der beliebten KI Masterclasses des Gründerzentrums ZamStarten teilzunehmen. Referent ist wie immer Klaus Obermaier, KI-Experte und einer der Coaches des Gründerzentrums.

Los geht es am **13. Juni 2026** mit der KI Masterclass für **Einsteiger**. Diese ist für alle geeignet, die KI im Business gezielt und sicher nutzen wollen. Sie lernen, was möglich ist und wie Sie erste Anwendungen sinnvoll in Ihren Alltag integrieren.

Wer bereits fortgeschritten ist in der Nutzung von KI oder nach der Einsteiger Masterclass tiefer einsteigen möchte, für den

bietet sich der Workshop für **Fortgeschrittene** an am **27. Juni 2026**. Darin können Sie Ihr KI-Wissen vertiefen und das volle Potential von KI kennenlernen. Sie gehen nach dem Kurs mit Workflows nach Hause, die Ihnen täglich Stunden sparen, die Ihnen helfen, wiederkehrende Aufgaben zu automatisieren und nutzen eigene KI-Assistenten, die exakt auf Ihre Prozesse zugeschnitten sind.

Die Masterclasses finden jeweils statt von 09.00 bis 15.00 Uhr im Gründerzentrum am Marktplatz 4 (1. OG) und kosten für geförderte Start-ups des ZamStarten Netzwerks oder für Mitglieder/Förderer des Vereins

ZamStarten e. V. ermäßigt 169 €/Person, für alle anderen Teilnehmenden 189 €/Person.

Zum Workshop mitgebracht werden sollte ein eigenes Notebook und es sollte ein bestehender ChatGPT-Account vorhanden sein – idealerweise in der Plus-Version, da sonst im Laufe des Workshops die Nutzung der kostenlosen Version nur noch eingeschränkt möglich sein wird.

Anmeldung bitte vorab unter www.klausobermaier.com.

HISTORISCHE URAUFFÜHRUNG IN DER KATH. ST. ÄGIDIUS KIRCHE

Dorothea-Messe von Benedikt Istvánffy

Am **27. Juni 2026** findet um 19.00 Uhr in der katholischen St. Ägidius Kirche in Grafing ein historisches Großkonzert statt: Chorregent und Organist Ferenc Dibusz bringt als einmalige Uraufführung die Dorothea-Messe von Benedikt Istvánffy von Ungarn nach Grafing. Diese wird vom Musica Sacra Chor der Kirche gemeinsam mit Solisten, Orchester sowie engagierten Gastsängern aufgeführt.

Der Komponist Istvánffy, der auch als „ungarischer Mozart“ bezeichnet wird, lebte und wirkte rund zwanzig Jahre vor Mozart. Die monumentale Dorothea-Messe gehört zu den wenigen von ihm erhaltenen Werken.

Der Eintritt ist frei, um Spenden wird gebeten.

Wollen Sie in der nächsten Ausgabe mit Ihrer Anzeige dabei sein?

Kontakt: Tel. 0 81 61 / 490 06-0
E-Mail: info@reba-verlag.de

GRAFING
AKTUELL 
Amtsblatt – Informationen aus dem Rathaus



Franke Naturstein
GmbH

**25%
Rabatt**

auf Felsen und naturbelassene
Grabsteine aus unseren
Grabmal-Ausstellungen
bis Mai 2026



Rott am Inn Tel.: 08039 - 24 13
Bad Aibling Tel.: 08061 - 93 93 252
Waldkraiburg Tel.: 08638 - 41 46
Wasserburg Tel.: 08071 - 39 43

Grabdenkmäler • Inschriften • Renovierungen

info@frankenaturstein.de • www.frankenaturstein.de





Schwarzbäckstr. 1 - 3
85567 Grafing
Fon: 08092-6169
www.kfo-grafing.de

Ein Lächeln fürs Leben

Wir machen Urlaub vom **22.05.2026** bis zum **05.06.2026**



Kieferorthopädische Praxis

Dr. med. dent. **Monika Schüller**





Abwechslungsreiches Programm in der Stadthalle

Das vielfältige und abwechslungsreiche Programm der Stadthalle mit bekannten Künstlern sowie namhaften Gastspieltheatern wird ergänzt durch die sehenswerten Aktivitäten der ortsansässigen Vereine. Den aktuellen Spielplan finden Sie unter www.stadthalle-grafing.de. **Tickets online** unter stadthalle-grafing.de oder in **Grafing** bei Bücher Herzog, in **Aßling** im Bücherladen oder in **Kirchseon** im Buchladen.

GraDo

Grafinger Donnerstag
Büßig auf alle Sinne!
Vorplatz Stadthalle

28.05.26
18:30 Uhr

Wine & Shine

Weinprobe mit musikalischer Untermalung von Mathias Verch mit Sounds of Accordeon - Akkordeon mal anders.
Ausschließlich mit Voranmeldung unter stadthalle@grafing.de
Eintritt 29 €

Benefizkonzert sponsored by Eichler Immobilien

ROLLING STONES NIGHT

mit THE STARS

GOLFCLUB Open Air SCHLOSS ELKOFEN
20 UHR ab 15 EUR

30.5.

OPEN AIR KONZERT MIT DEN HEAVEN SINGERS

Grafing GOES Gospel

MIT LEIDENSCHAFT MIT STIMME MIT HERZ. GOSPEL DER BEWEGT.

24.07.2026 20 UHR MARKTPLATZ GRAFING

Oh, wie schön ist PANAMA

Open Air
MARKTPLATZ GRAFING
15 UHR Eintritt frei

26.7.

Wo jeder Moment zum Event wird!

FREIBAD FESTIVAL

12.9. 16:00

Dis M Paul Kowol Luegstoia C

Eine Veranstaltung der Stadt Grafing

GraDo

Grafinger Donnerstag
Büßig auf alle Sinne!
Forumstraße Grafing

24.09.26
18:30 Uhr

Open Mic

Das offene Mikrophon geht in die nächste Runde - sei dabei!
Begrenzte Sitzplätze - Bitte um Vorreservierung unter stadthalle@grafing.de

GJO COMBO

Singen. Swingen. Tanzen. Feiern.

Stadthalle Grafing
20 UHR ab 12 EUR

26.9.

LAMPLIGHT CONCERT

Best of Rock

Stadthalle Grafing
20 UHR ab 20 EUR

3.10.

Ramadama

Gemeinsam mit dem BN Ebersberg, Ortsgruppe Grafing und vielen engagierten Bürgern fand ein Ramadama am 25. April 2026 in der Stadt Grafing statt. Wir haben 41 Kilo Müll und unzählige Kippen eingesammelt.

Die Aktion wurde mit einer gemeinsamen Brotzeit beendet.

Die Stadt Grafing bedankt sich bei allen die dabei waren und mitgeholfen haben.



Entsorgung von Problemüll

SAMMELTERMIN MAI/JUNI 2026

Freitag, 29. Mai 2026, 10.15 – 11.15 Uhr

Parkplatz Kapellenstraße am Schulzentrum

Samstag, 13. Juni 2026, 14.45 – 15.45 Uhr

Schulbushaltestelle Gymnasium, Jahnstraße 17



Problemüll kann Montag – Freitag jeweils von 08.00 – 12.00 und von 12.30 – 15.00 Uhr am Entsorgungszentrum „An der Schafweide“ abgegeben werden.

Leuchtstoffröhren und Energiesparlampen werden auch am Grafinger Wertstoffhof angenommen (**wegen Giftstoffen nicht in die Mülltonne!**).

Alle Termine der Problemabfallsammlung 2026 sind in einem Faltblatt zusammengefasst, das an der Infothek im Rathaus erhältlich ist.

Hinweis: Der Einsatz des Spezialfahrzeugs ist bei extremer Witterung z. B. Eisglätte oder Gewitter aufgrund der Gefahrgutvorschriften evtl. nicht möglich! Auskünfte sind im Zweifelsfall über die Abfallberatung des Landratsamts (Tel. 08092/823-193) oder die Entsorgungsfirma (Tel. 08092/232566-0) erhältlich.

GRAFING

AKTUELL Amtsblatt – Informationen aus dem Rathaus

Sie haben Fragen, gerne sind wir für Sie da:
Tel. 08161/7871422 • nfo@reba-verlag.de

KOMPOSTTÖNNE IM SOMMER

Beginn der wöchentlichen Leerung

Sommerliche Temperaturen fördern Gärprozesse, Geruchsbildung und Maden in der Komposttonne. Die Komposttonne wird auch dieses Jahr in den Sommermonaten wieder wöchentlich statt 14-tägig geleert. Hierbei ändern sich weder die Wochentage der Restmüllabfuhr noch die der Kompostabfuhr.

Los gehts ab **26. Mai 2026** durchgehend bis Ende September/Anfang Oktober.



© Gabi Schoenemann/pixelio.de

Bären Apotheke

ganz · schön · stark

Inhaberin
Katharina Gräubig e.K.

Gutschein Einzulösen in Ihrer Bären Apotheke

Gültigkeit vom 01.06. bis 30.06.2026 **20% Rabatt**

auf einen Artikel Ihrer Wahl, aus dem Bestandsortiment!

Die prozentuale Ersparnis bezieht sich auf den niedrigsten Verkaufspreis der letzten 30 Tage vor Aktionsstart. Gilt nicht für verschreibungspflichtige Medikamente, Dienstleistungen sowie Rezeptgebühren. Nicht kombinierbar mit weiteren Rabattaktionen oder Angebotsartikeln. Nur ein Coupon pro Person und Einkauf einlösbar. Keine Barauszahlung möglich.

Marktplatz 5 • 85567 Grafing
Tel. 08092 83303 • Fax 08092 83304

kontakt@baeren-apotheke-grafing.de
www.baeren-apotheke-grafing.de

SAMMELTERMINE DER VEREINE

Altpapiersammlung

Samstag, 6. Juni 2026

- sammelt der Verein Burgschützen Elkofen am „Birkenholz“, „Am Wieshamer Bach“, „Heilmannsiedlung“, „Franziska-Zellner-Weg“.
- sammelt der Schützenverein Adlerhorst in Oberelkofen, Eisingendorf.



© iwona goiczky/pixelio.de

GEWINNERNUMMERN

Grafiing Goes Green verkündet Gewinnnummern



Folgende Nummern haben im Mai gewonnen und können sich über verschiedenste Gutscheine im Wert von 5 und 10 € freuen.

1. 012218	3. 012344	5. 10 182	7. 012245	9. 2918
2. 012885	4. 1315	6. 012257	8. 2921	10. 012182

Die Gewinnausgabe erfolgt durch Grafiing Goes Green. Die Gewinnenden werden gebeten, sich im Laufe des Monats per Mail, Facebook oder Instagram mit ihrer jeweiligen Gewinnnummer zu melden. Für weitere Informationen steht Grafiing Goes Green gerne unter info@grafiinggoesgreen.de oder ihre jeweiligen Seiten auf Facebook und Instagram zur Verfügung.

JETZT 250 € PREISVORTEIL

auf die Designmarkise markilux 1600



Nur bis zum 30.06. mit Option Schattensystem Licht und/oder Funkmotor. markilux.com



Die Beste unter der Sonne. Made in Germany. Lassen Sie sich jetzt inspirieren, begeistern, beraten...

Wir beraten Sie gern:



Meisterbetrieb
Christoph Trenkler GmbH

Ulrichstraße 5 · 85560 Ebersberg
Tel. 0 80 92 / 29 94 · Fax 0 80 92 / 2 58 43
www.rollladen-trenkler.de
info@rollladen-trenkler.de



ÄNDERUNGEN MÜLLABFUHR

Feiertageinteilung für Pfingsten und Fronleichnam



In der 22. Kalenderwoche (Pfingsten) ändern sich die Abfuhrtage für den **Biomüll** wie folgt:

Dienstag	26.05.:	Montagsleerung
Mittwoch	27.05.:	Dienstagsleerung
Donnerstag	28.05.:	Mittwochsleerung
Freitag	29.05.:	Donnerstagsleerung
Samstag	30.05.:	Freitagsleerung

In der 23. Kalenderwoche (Fronleichnam) ändern sich die Abfuhrtage für den **Restmüll** wie folgt:

Montag	01.06.:	Montagsleerung wie normal
Dienstag	02.06.:	Dienstagsleerung wie normal
Mittwoch	03.06.:	Mittwochsleerung wie normal
Freitag	05.06.:	Donnerstagsleerung
Samstag	06.06.:	Freitagsleerung

© Gila Hanssen / pixelio.de

#WIRFUERBIO

FINGER WEG VON PLASTIKTÜTEN.

* AUCH KOMPOSTIERBARE PLASTIKTÜTEN DÜRFEN NICHT IN DIE BIOTONNE.

Sabrina Hirschläger

Meisterbetrieb für Maler-, Lackier- und Tapezierarbeiten aller Art



Glonner Straße 35 · 85567 Grafiing
Telefon 0 80 92 / 14 36
Telefax 0 80 92 / 85 04 19
E-Mail: hirschlaeger-malermeister@web.de
Mobil: 01 73 / 3 61 37 89



JU-JUTSU IN GRAFING

Was ist das überhaupt?

Ju-Jutsu ist der Ursprung aller japanischen Kampfsportarten. Später hat man Würfe, Festhalter, einige Hebel und Würger ausgegliedert, daraus wurde Judo. Durch weitere Ausgliederung der Schläge und Tritte entstanden Karate und Tae-Kwon-Do. Die runden Bewegungen wurden zum Aikido.

Ju-Jutsu ist eine Kampfkunstsportart, das heißt, es handelt sich beim Training der Ju-Jutsu-Abteilung des TSV Grafing nicht um ein Kampf- oder Wettkampf-Training, sondern es sollen Koordination, Konzentration, Beweglichkeit und Körperschule ausgeprägt und Techniken situationsgerecht erlernt und geübt werden. Auch Verhältnismäßigkeit, Respekt, Notwehrrechte und De-Eskalation sind Bestandteile. Natürlich lernt man so auch die Selbstverteidigung und es dient zur Selbstbehauptung. Dennoch muss man unterscheiden zwischen Straßenkampf und dem sportlichen Erlebnis in der Gemeinschaft. Für die Fortgeschrittenen gibt es auch Waffenabwehr, z. B. gegen Messer, Stock und Kette oder Abwehr gegen mehrere Angreifer.

Die Ju-Jutsu-Abteilung nimmt gerne neue Mitglieder auf. Durch die kontrollierten Bewegungen und ohne ein Kampftraining können alle Altersgruppen bedenkenlos mittrainieren, auch Perso-



nen, die sonst Schwierigkeiten z. B. mit den Knien haben. Teilnehmen kann jeder ca. ab 12 Jahren, gerne aber auch Erwachsene, insbesondere auch Frauen. Man trainiert barfuß auf Matten. Anfangs braucht man keinen Judo- oder Ju-Jutsu-Anzug, es reicht normale Sportbekleidung. Die Gürtelstufen entsprechen denen des Judo.

Das Training ist immer mittwochs von 18.30 bis 20.00 Uhr. Schaut einfach mal unverbindlich im Training vorbei.

Weitere Infos unter info@ju-jutsu-grafing.de, www.ju-jutsu-grafing.de oder auf Facebook und Instagram.

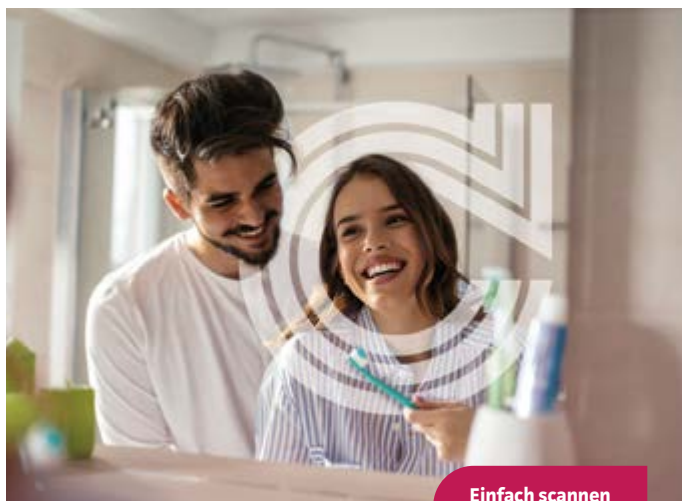

Einfach scannen und abschließen!

Zahnezusatzversicherung CEZE

- 100 % für Zahnersatz & -behandlungen
- 250 Euro für Zahnreinigung & Bleaching



Landesdirektion
Klaus Bisl Versicherungsservice GmbH & Co. KG
Rotter Str. 4 • 85567 Grafing
Telefon: 08092-2326010
info.bisl@continentale.de

Vertrauen, das bleibt.





Web: www.Maler-Finkel.de
E-Mail: info@Maler-Finkel.de
Büro: 08092/ 255 0328
Mobil: 0174/ 138 0914
Ebersberger Str. 14a / 85567 Grafing

- Innenraumgestaltung
- Fassadengestaltung
- Lasier / Lackierarbeiten
- Schimmelsanierung
- Bodenbelagsarbeiten

PERFEKTION IN FARBE UND FORM

Alles im Sinne von Opa? Sprechen Sie rechtzeitig miteinander.



Rund um die Uhr für Sie da:	
Grafing-Bhf	08092 - 862 78 00
Grafing	08092 - 23 27 70
Kirchseeon/Eglharting	08091 - 563 78 40
Poing	08121 - 257 50 30
Vaterstetten	08106 - 303 50 10
Zorneding	08106 - 379 72 70

Bestattungen
Imhoff

www.bestattungen-imhoff.de

LERNEN SIE UNS KENNEN

Tauschnetz INFO-Abend & Stammtisch in Grafing

Unter dem Motto „Erleben Sie Tauschen und Teilen“ lädt das Tauschnetz zu einem INFO-Abend mit Stammtisch in Grafing am **10. Juni 2026** um 19.30 Uhr im Caritas-Zentrum, Bahnhofstraße 1 ein.

Tauschnetz
Solidarische Nachbarschaftshilfe
Region Kirchseeon - Glonn - Ebersberg - Grafing

Erleben Sie

teilen tauschen verbinden

Tauschzeit ist Lebenszeit...
...und die ist nicht mit Geld zu bezahlen

Wir tauschen Nachbarschaftshilfe in der Region Kirchseeon, Glonn, Ebersberg, Grafing, Instal und Wasserburg/Inn

INFO-Abend & Stammtisch
Mittwoch: 10.06.2026 um 19:30 Uhr
Caritaszentrum, Kontakt und Begegnungsstätte: „Sorglos“
Bahnhofstr. 1, 85567 Grafing
Email: tauschnetz@t-online.de Website: <https://tauschnetz-region.de>

Wir helfen und unterstützen uns gegenseitig, tauschen Sachen und leihen uns untereinander Gegenstände des täglichen Bedarfs. Wir verstehen uns als eine Solidargemeinschaft und praktizieren organisierte Nachbarschaftshilfe als alternative Kultur des ausgeglichenen Nehmens und Gebens. Grundlage dafür ist der persönliche Kontakt und die gegenseitige Wertschätzung. Die Verrechnungseinheit für unsere Tauschaktivitäten ist die Zeit. Für uns gilt, dass die eingebrachte Tauschzeit für alle Mitglieder gleich viel wert ist, unabhängig von der Art und der Qualifikation ihres Erbringers. Eine Koppelung an marktwirtschaftliche und gewinnorien-

Sommerfest
und
Tauschmarkt
27.06.2026
von 14:00 Uhr bis ca. 18:00 Uhr
im ev. Gemeindesaal in Grafing Glonner Str. 7

tierte Bewertungen der erbrachten Tauschaktivitäten lehnen wir strikt ab. Schauen Sie einfach einmal vorbei, wir freuen uns auf Ihrem Besuch. Hier haben Sie auch die Möglichkeit, Mitglied in unserer Tauschgemeinschaft zu werden. Das Tauschnetz lädt am **27. Juni 2026** in den Gemeindesaal der evangelischen Kirche in Grafing zu einem Sommerfest mit Tauschmarkt ein. Es erwartet sie ein interessantes Angebot an vielen schönen Sachen und Sie treffen dort viele nette Menschen aus der Region und aus den Tauschkreisen in unserer Nachbarschaft. Für das leibliche Wohl sorgen unsere Mitglieder mit vielen selbstgemachten Köstlichkeiten.

Besucher, die nicht Mitglieder in einem Tauschkreis sind, können am Infotisch gegen eine entsprechende Geldspende Tauschgutscheine erhalten, mit denen sie dann auf dem Tauschmarkt tauschen können. Hier erhalten Sie auch Informationen über unseren Tauschkreis. Wir freuen uns auf Ihren Besuch. Weitere Infos finden Sie unter <https://tauschnetz-region.de>. Sie erreichen uns per Mail unter tauschnetz@t-online.de oder mittwochs von 15.00 bis 18.00 Uhr unter Telefon 08092/ 83100.

Vorstand Tauschnetz
Marion Fuchs, Manfred Neumann,
Stephanus Reißler

IMPRESSUM:

Herausgeber: Stadt Grafing b.München
Marktplatz 28, 85567 Grafing
Telefon: 0 80 92 / 7 03-0, Fax: 0 80 92 / 7 03-37
www.grafing.de, stadt@grafing.bayern.de
Verantwortlich für den redaktionellen und amtlichen Inhalt: Christian Bauer, Erster Bürgermeister
© Fotos: Stadt Grafing b.M. und bei den jeweiligen Einrichtungen, Institutionen und Einzelpersonen.
Für Urheber- und Bildrechte sowie Datenschutzansprüche Dritter sind ausschließlich die Text- und Bildlieferanten verantwortlich. Bei sämtlichem zugesandtem Material (Texte, Bilder, Logos etc.) gehen wir von der Einwilligung zur Veröffentlichung und der Richtigkeit als auch Korrektheit rechtlicher Ansprüche aus.

Produktion, Anzeigen & Layoutkonzept:
REBA-VERLAG GmbH

Amtsgericht München HRB 212899
Gutenbergstraße 11, 85354 Freising
Tel. 0 81 61 / 490 06-0, Fax: -69
info@reba-verlag.de, www.reba-verlag.de
Für Druckfehler, falsche oder unterlassene Eintragungen wird keine Haftung übernommen. Nachdruck – auch auszugsweise – sowie die fotomechanische Wiedergabe und Speicherung in elektronischen Medien ist nur mit schriftlicher Genehmigung des Herausgebers gestattet. Die Verwendung der Anzeigen zur Veröffentlichung außerhalb dieser Publikation ist ohne schriftliche Genehmigung des Verlages unzulässig und strafbar.

Informationen zur Herstellung: Papier aus FSC®-zertifizierten und anderen kontrollierten Materialien, chlor- und säurefrei, gedruckt mit mineralölfreien Bio-Farben, CO₂-neutral produziert.

Grafing-Aktuell erscheint zehn Mal pro Jahr 2026 jeweils zum Monatsende und wird an alle Haushalte (ausgenommen Werbeverweigerer) der Stadt Grafing b.M. per Post kostenlos verteilt. Weitere Exemplare liegen in der Stadtbücherei und im Rathaus aus.

Auflage: 5.250 Stück
Druck: Gotteswinter und FIBO Druck und Verlags GmbH, 80807 München



natureOffice.com/DE-077-217338

TUSCHER
IMMOBILIEN

FÜR SIE IN GRAFING
UNSER TEAM VON TUSCHER IMMOBILIEN!

Ihr Partner in Grafing mit langjähriger Erfahrung. Unsere Kompetenzen für Sie:

- ✓ Vermarktung von Immobilien als Immobilienfachwirte (IHK)
- ✓ Gutachten durch öffentlich bestellte & vereidigte Sachverständige
- ✓ Bauplanung und zertifizierte Energieberatung



Tuscher Immobilien GmbH
Griesstraße 26, 85567 Grafing

T: 08092 24 777 60 | W: immobilien-tuscher.de

GEMEINSAM FÜR DIE ARTENVIELFALT

Eigenheimerverein Grafing-Ebersberg feiert erfolgreiche Premiere am Tag der Streuobstwiese



© privat

Bau eines Insektenhotels auf der Grafinger Streuobstwiese

Strahlend blauer Himmel und warme Frühlingssonne bildeten am vergangenen Wochenende die perfekte Kulisse für eine Premiere: Erstmals beteiligte sich der Eigenheimerverein Grafing-Ebersberg am europaweiten „Tag der Streuobstwiese“. Rund 30 Naturbegeisterte, darunter viele Familien mit Kindern, waren der Einladung gefolgt, um gemeinsam einen aktiven Beitrag zum Erhalt dieses wertvollen Lebensraums zu leisten.

Im Mittelpunkt der Aktion stand der Bau eines großen Insektenhotels. Mit Hammer, Eifer und jeder Menge Naturmaterialien machten sich die Teilnehmer daran, eine neue Heimat für Wildbienen, Florfliegen und andere nützliche Sechsbener zu schaffen. Besonders die Kinder zeigten sich als geschickte Handwerker: Mit großer Sorgfalt bestückten sie die verschiedenen Etagen des Hotels mit Schilf, Holz und kleinen Zapfen. „Es ist toll zu sehen, mit wie viel Freude schon die Kleinsten bei der Sache sind und ein Verständnis für die ökologischen Zusammenhänge entwickeln“, freuten sich die Verantwortlichen des Vereins.

Parallel zur handwerklichen Arbeit kam auch die fachgerechte Pflege der Streuobstwiese nicht zu kurz. Unterstützung erhielt der Verein hierbei von Ulrike Voß vom Eigenheimerverband Bayern, die den Teilnehmern mit Rat und Tat zur Seite stand. Unter ihrer Anleitung wurden die

Obstbäume durch gezielte Schnitt- und Pflegemaßnahmen fit für das Jahr gemacht. Dabei vermittelte die Expertin wertvolles Wissen über Schnittmaßnahmen und ihre Bedeutung für die Vitalität der Bäume sowie über Schädlinge und ihre biologischen Bekämpfungsmöglichkeiten.

Nach getaner Arbeit verwandelte sich die Wiese in einen Ort der Geselligkeit. Bei einer gemeinsamen Brotzeit mit allerhand Leckereien konnten sich die Helfer stärken.

Am Ende des Tages waren sich alle einig: Es war eine rundum gelungene Veranstaltung. Der Eigenheimerverein hat nicht nur ein wichtiges Zeichen für den Naturschutz gesetzt, sondern auch den Zusammenhalt zwischen den Generationen gestärkt. Die Streuobstwiese ist nun um eine Attraktion reicher und bietet Insekten künftig den dringend benötigten Schutzraum – ein kleiner Mosaikstein für die Biodiversität in unserer Region.

Informationen zum Eigenheimerverein Grafing-Ebersberg und Umgebung e. V.

Der Eigenheimerverein Grafing-Ebersberg und Umgebung e. V. vertritt als Ortsverein des Eigenheimerverbandes Bayern e. V. auf lokaler Ebene die Interessen von Haus-Wohnungs- und Grundbesitzern. Im Mittelpunkt der Arbeit steht die Information und Beratung der Mitglieder in allen mit dem Haus-Wohnungs- und Grundbesitz zusammenhängenden Fragen. Der Verein zählt aktuell über 400 Mitglieder aus Grafing, Ebersberg und den benachbarten Gemeinden.

schöne Kachelöfen von Leutschacher



Grafing-Bahnhof
0 80 92 / 45 16
www.leutschacher.de

ELTERNGEMEINSCHAFT GRAFING EBERSBERG E. V.

Wenn die Musi spuit

Landauf, landab hat die Volksfestsaison begonnen. Viele Ortschaften in Bayern feiern ihr jährliches Trachten- und Bierfest für Alle. Um standesgemäß auftreten zu können, benötigen Frau, Mann und Kind das richtige Outfit. Die Tauschzentralen in Grafing und Ebersberg bieten Ihnen eine große Auswahl an Dirndl, Lederhosen, Haferschuhe und Janker für jeden Geschmack und in allen Größen.

Nutzen Sie die üblichen Öffnungszeiten um sich neu auszustaffieren: in Grafing dienstags und donnerstags von 09.00 bis 11.00 Uhr, dienstags von 15.30 bis 19.00 Uhr und donnerstags von 16.00 bis 18.00 Uhr.

Zusätzlich gibt's – fast immer im Zweiwochenrhythmus – unsere SHOPPING-SAMSTAGE! Im Juni am **13. und 27. Juni 2026** jeweils von 10.00 bis 13.00 Uhr.

In den Pfingstferien haben wir vollständig geschlossen und sind ab **9. Juni 2026** wieder in gewohnter Weise für Sie da.

Übrigens: es warten sechs neu ausgebildete und sehr motivierte Babysitterinnen auf ihren Einsatz in den Familien. Die Vermittlung übernimmt Frau Kunert unter Telefon 08092/1058.

Auf unserer Facebookseite finden Sie alle wichtigen Termine, die aktuellen Annahmestoppes und weitere Neuigkeiten zur Elterngemeinschaft.

Tolle Ferien wünscht das Tauschzentralen-Team!

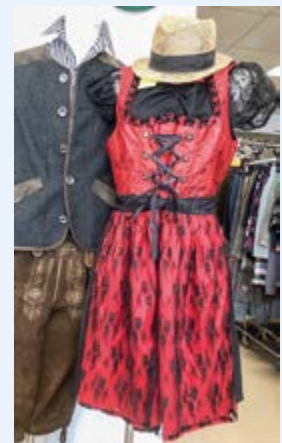

Jahreshauptversammlung der FFW Nettelkofen

Zur heurigen Jahreshauptversammlung der Freiwilligen Feuerwehr Nettelkofen konnten Vorstand Florian Steinegger und 1. Kommandant Stephan Mende zahlreichen Feuerwehrmitgliedern sowie die 3. Bürgermeisterin Regina Offenwanger und Kreisbrandmeister Florian Solfrank begrüßen.

Nach der obligatorischen Schweigeminute für die verstorbenen Mitglieder folgte der Bericht des 1. Vorstandes. Besonders fand der erfolgreiche Tag der offenen Tür im Mai, das Weinfest im Juli und das Wintersonnwendfeuer Ende Dezember Erwähnung. Gerade das Wintersonnwendfeuer wurde auch dieses Mal wieder gut besucht und sorgte für eine ausverkaufte Verpflegungsstation.

Mit einem kurzen Abriss zu den 23 abgearbeiteten Einsätzen folgte dann der Bericht des 1. Kommandanten Stephan Mende. Wie auch schon die Jahre zuvor, waren wieder die Einsätze zur Personenbefreiung aus den Aufzügen am Bahnhof in Grafing-Bahnhof ein größerer Bestandteil der Einsätze. Neben den ehrenamtlich und unentgeltlich geleisteten 162 Einsatzstunden wurden ebenfalls ca. 380 Stunden für Übungen und organisatorische Tätigkeiten aufgewendet. Nicht zu vergessen die Zeit, die zwei der Nettelkofener Feuerwehrler zusätzlich in der Atemschutzwerkstatt des Landkreises aufwendeten, um die Atemschutzausrüstung der Feuerwehren im Landkreis geprüft und in Schuss zu halten. Weiter konnte der 1. Kommandant mit Stolz auch zwei

Ehrungen vornehmen. Florian Mayer wurde für 20 Jahre und Michael Kendlinger für 30 Jahre Mitgliedschaft in der aktiven Mannschaft geehrt.

Die 3. Bürgermeisterin Regina Offenwanger und Kreisbrandmeister Florian Solfrank schlossen sich den Dankesworten ihrer Vordredner an und überbrachten die Grüße der Stadt Grafing und der Kreisbrandinspektion sowie den Wunsch auf weiterhin gute Zusammenarbeit.



v. l.: 1. Vorstand Florian Steinegger, Florian Mayer (20 Jahre Mitgliedschaft), Michael Kendlinger (30 Jahre Mitgliedschaft), 1. Kommandant Stephan Mende

Bestattungshilfe RIEDL
 Persönliche Gestaltung von Trauerfeiern · Individuelle Bestattungsformen

Ebersberg Sieghartstraße 15
08092 / 884 03 **Bestattungsvorsorge**

Wir beraten Sie in unseren Geschäftsräumen oder auch gerne bei Ihnen zu Hause!

Edling 080 71 / 5 26 44 40	Höhenkirchen / Siegertsbrunn 081 02 / 9 98 68 77
Wasserburg am Inn 080 71 / 9 20 46 40	Taufkirchen bei München 089 / 62 17 15 50
Rettenbach 080 39 / 13 45	Vaterstetten Annahmestelle im Gartencenter Ziegltrum 081 06 / 3 06 21 88
Hörlkofen 081 22 / 9 59 88 00	



Tag und Nacht erreichbar! www.bestattungshilfe-riedl.de

Von uns:
 Frisch, natürlich, ehrlich!



Attler Markt

Öffnungszeiten:
 Di-Fr: 9-18 Uhr
 Sa: 9-13 Uhr
 Montag Ruhetag
 Attel an der B15

Jetzt:
**Gemüse-Jungpflanzen
 in großer Auswahl!**

www.attler-markt.de



INGENIEURBÜRO FÜR ENERGIE- UND GEBÄUDETECHNIK



Kinze
 INGENIEURBÜRO

Rotter Straße 2
 85567 Grafing

T (08092) 861 906 0
 M info@ib-kinze.de

www.ib-kinze.de

Wirtshaus Kalteneck



22.10. Tom & Basti - Musikkabarett
24.10. Sara Brandhuber - Musikkabarett
25.10. Conny & die Sonntagsfahrer
31.10. Danny Ocean - Magic Dinner

Jetzt Tickets sichern!

www.wirt-kalteneck.de | Tel. 08076-255

SOLIDARISCHE LANDWIRTSCHAFT KERSCHBAUMERHOF E. V.

Es gibt noch freie Ernte-Aktiv-Teile



Summertime: Hofpizza mit hauseigenem Spargel

Seit diesem Jahr ist der Einstieg bei der SoLaWiR offiziell auch unterjährig – immer zum ersten eines Monats – für jeweils mindestens 12 Monate möglich. So kann man munter mit allen Sinnen los erkunden und ermunden.

- **Regional & bio-logisch!** Das Gemüse wächst & gedeiht mitten in Grafing.
- **Saisonal:** Schmecke unsere Jahreszeiten und ess, koch und konserviere dich (bzw. das Gemüse) durch rund 35 Ernten im Jahr und ca. 50 Sorten Gemüse & Kräuter.
- **No brainer:** Gegessen wird, was auf den Tisch kommt. Weniger decision fatigue.
- **Vom Feld auf den Tisch:** Mittwoch morgens tauf frisch geerntet und spätestens donnerstags geholt.
- **Verpackungsfrei:** Ab in die eigenen Kisten, Tüten, Körbe und Münder. Bon Appetit!

Mehr als Gemüse

Der Kersch-Club bietet ein Outdoor-Fitness-Studio mit einem bunten Blumenstrauß an Gelegenheiten zum Lernen und Wachsen:

- **Mit & Machen:** gemeinsames Gmias-Gärtnern wird von März bis November wöchentlich unter professioneller Anleitung der SoLaWi-Gärtner angeboten.

Daneben kann man Hühner versorgen, die Trockentois pflegen, s'Gmias-kammerl aufräumen, handwerkern, mähen, ernten oder fair-walzen. Ohne Pflicht. Die Zufriedenheit durchs Tun steckt an.

- **Gemeinsam lernen:** Workshops wie z. B.: Brot backen, Kräuterkunde, Eierfärben, Baumpflege, mit der Sense mähen, Fermentieren, Einlagern, pflücken wir am Wegesrand.
- **Kein Garten? Dein Garten!** Unsere Basis ist eine vielfältige & starke Gemeinschaft. So tragen wir das Projekt, ziehen vereint an einem Strang, schaffen viel und feiern die Feste, wie sie fallen.
- **Aufbauend!** Sei es im Agroforst, bei den Nützlingen, Sorten, in Kreislaufgedanken, Mulchsystem oder Bodenaufbau. Vielfalt ist essenziell.

Die Zeit ist reif!

Gutes Gewissen inklusive. Wer Lust auf eine wöchentliche Dosis good vibes, aktive Freizeitgestaltung vor Ort und frisches Grün im Leben hat: Komm an Board.

Weitere Infos unter www.kerschbaumerhof.de.



Lass die Kirche im Dorf und den Gemüseanbau auch



Auf Tuchfühlung mit den SoLaBees beim Tag der offenen Türen 2026

HNH Rechtsanwaltskanzlei

Ihre Rechtsanwaltskanzlei in Grafing und Umgebung. Seit 1976 mit gründlichen Kenntnissen der örtlichen Gegebenheiten.

Friedhelm Haenisch
Rechtsanwalt

Dr. Kirsten Nießen
Rechtsanwältin
FA Familienrecht

Florian Haenisch
Rechtsanwalt
FA Erbrecht
FA Familienrecht

Erbrecht · Familienrecht









Marktplatz 22
85567 Grafing

T 0 80 92 – 3 10 25
F 0 80 92 – 53 27

www.haenisch-niessen.de
Rechtsanwaelte@Haenisch-Niessen.de

Ebersberg Von-Feury-Str. 12

attraktive 1-Zi. bis 4-Zi. Eigentumswohnungen:

-  EH55 Energieeffizienz-Standard
-  Integrierte PV-Anlage
-  Integriertes Smart-Home-System
-  Anschluss für E-Ladestationen an jedem Stellplatz
-  Bodengleiche Duschen und Glasduschwände
-  Elektrische Rollläden und Dachflächenfenster mit Regensensor
-  Entkalkungsanlage
-  Grundrissänderungen möglich

... und weitere Highlights!



EH55 Standard
KfW-förderfähig

Rufen Sie uns an, wir beraten Sie gerne!

 (08092) 81 85 81
 marketing@k-team.eu

K-TEAM Bau & Immobilien
 www.k-team.eu

Marktplatz 4
85567 Grafing



Wir suchen Sie!



Werden Sie selbstständige(r)
Immobilienmakler(in)
bei RE/MAX Prime (m/w/d).

**Immobilienprofis sowie
Quereinsteiger willkommen!**

Ansprechpartnerin:
Ulrike Eschenbecher
Tel: 089 904 204 698

Jetzt bewerben unter
www.karriere.remaxprime.de

